

Vaso sanitário louça branca com caixa acoplada. Ver Caderno de louças e metais.

Ponto hidráulico para ducha higiênica h=60cm do piso, sem acabamento

Lavatório com coluna suspensa Deca L510-C510 ou modelo semelhante, na cor branca. Altura de instalação: 85cm de topo, do piso acabado.

Placa de granito Cinza Corumbá polido, e=2cm, com 80cm de largura e 95cm de altura.

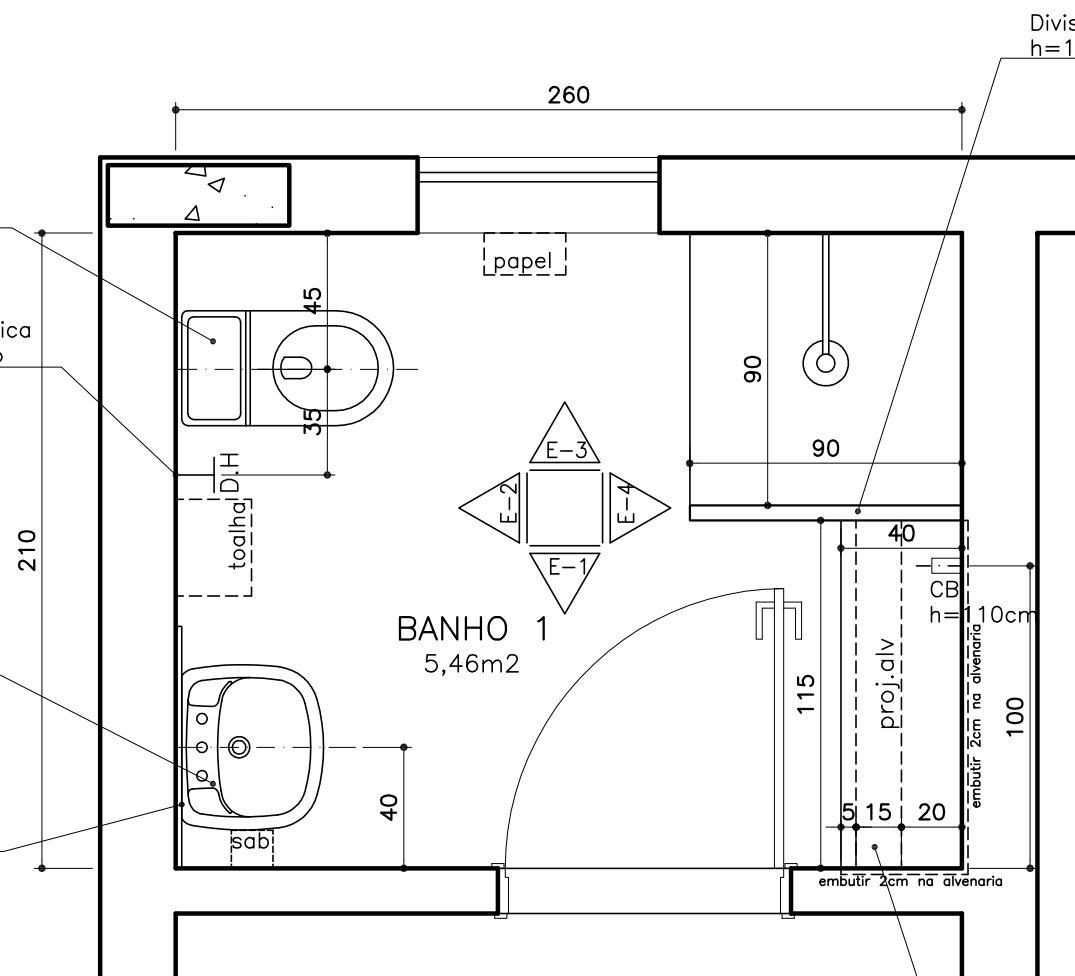

2º PAV.  
DET. BANHO 1  
ESCALA 1:25

Banco com tampo em granito H=45cm, com testeira h=8cm

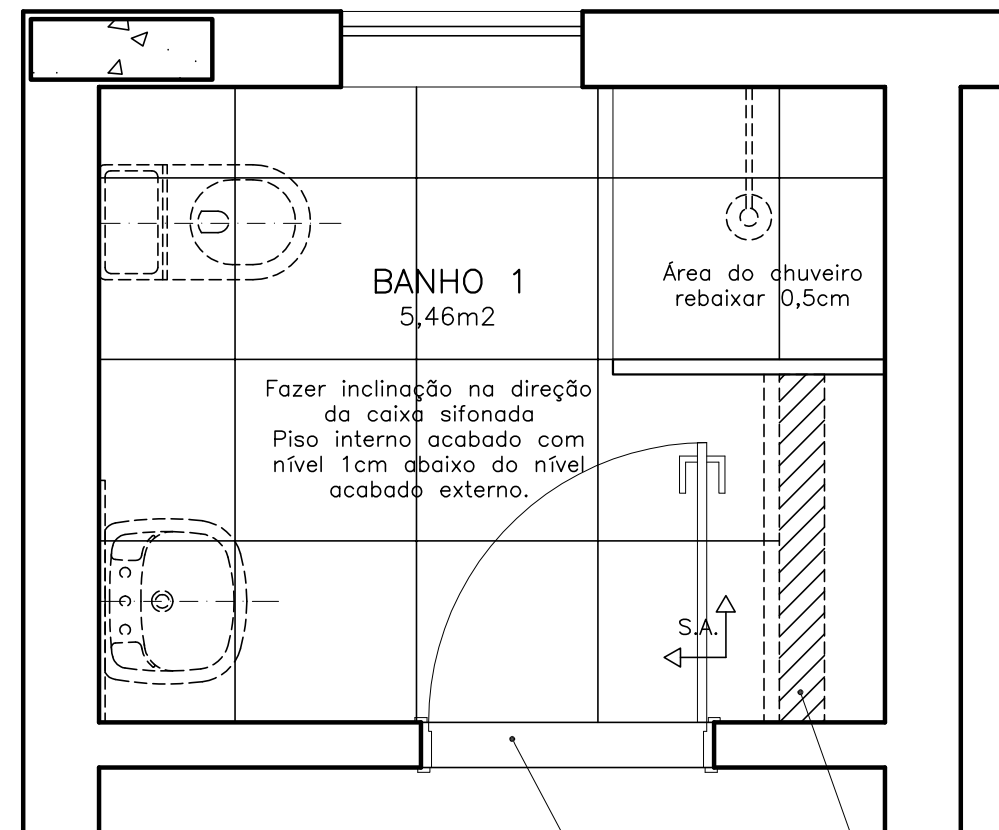

PAGINAÇÃO DO PISO  
DET. BANHO 1  
ESCALA 1:25

Alvenaria executada sobre o piso cerâmico  
Soleira em granito Cinza Corumbá flameado, e=2cm, com 15cm de largura, com aplicação de resina, assentada inclinada em direção ao interior do cômodo, deixando um desnível máximo de 0,5cm em relação ao lado externo.

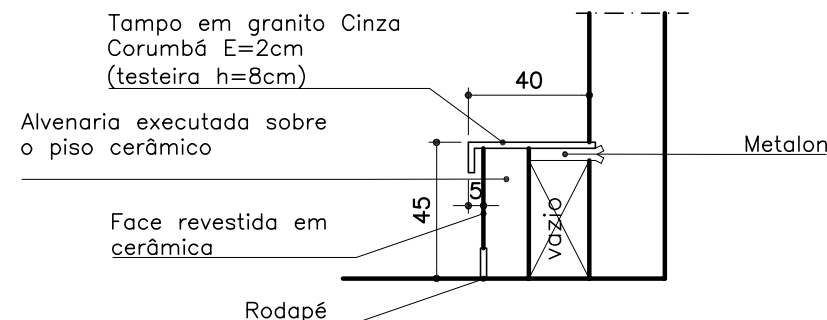

SEÇÃO BANCO  
ESCALA 1:25

↑ S.A. Início do sentido de assentamento

#### ACABAMENTOS

- **PISO:** porcelanato técnico (massa única), antiderrapante, borda retificada, 60x60cm, ref. ELIANE – Coleção Grânulos – Platina NA ou similar. Ver paginação de piso;
- **RODAPÉ:** em granito Cinza Corumbá ou Andorinha, h=10cm, e=2cm, semi embutido. Acabamento da junção das pedras em meia esquadria;
- **PAREDE:** cerâmica PEI-III, padrão extra classe A, dimensão 30x60cm, assentada horizontalmente, cor branca, acabamento brilhante, CECRISA, INCEPA ou similar;
- **TETO:** forro de gesso acartonado com juntas de dilatação em alumínio. Ver detalhe de forro.

#### OBSERVAÇÕES:

- CONFERIR MEDIDAS NO LOCAL E CONSULTAR CADERNO DE ESPECIFICAÇÕES E CADERNO DE LOUÇAS E METAIS;
- PARA MATERIAL SIMILAR AO DA ESPECIFICAÇÃO, DEVE-SE APRESENTAR AMOSTRAS PARA APROVAÇÃO.

#### PROMOTORIAS DE JUSTIÇA DE JUIZ DE FORA – MG

##### DETALHAMENTO: ÁREAS MOLHADAS– BANHOS (vestiários)

CONTEÚDO:	BANHO 1 (2º pav) – PLANTA, PAGINAÇÃO DO PISO E ESPECIFICAÇÕES	REVISÃO 00	31/01/20
DESENHO:	DANIELA ANDRADE		FOLHA: 01/16

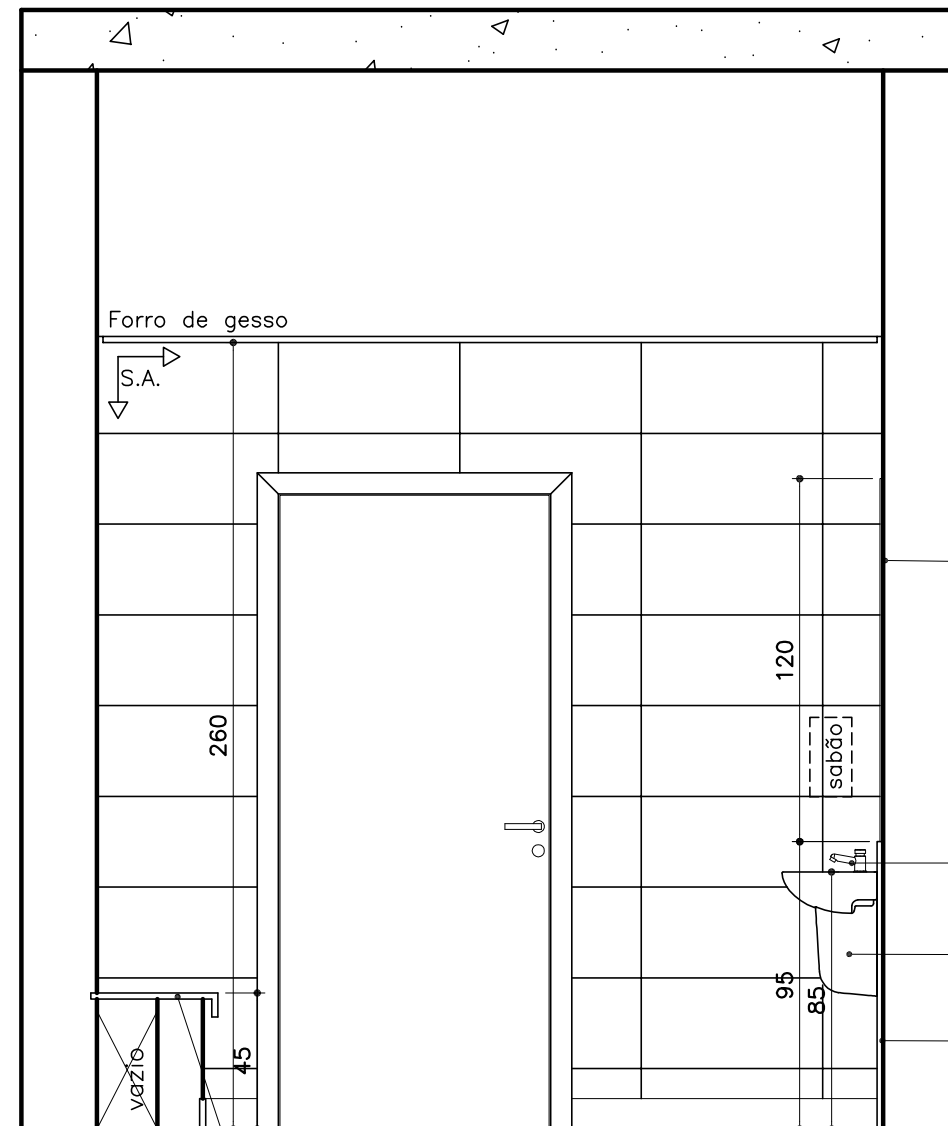

Forro de gesso

S.A.

260

120

sabão

95

85

vazio

Banco com tampo em granito h=45cm

BANHO 1 – 2º PAV.  
ELEVÇÃO 01

ESCALA 1:25

01

Espelho cristal, lapidado, 60x120cm, e=4mm, colado com silicone

Torneira para lavatório de mesa, de pressão. Ref.: Pressmatic compacto Docol

Lavatório com coluna suspensa Deca L51–CS117 ou modelo semelhante, na cor branca. Altura de instalação: 80cm de topo, do piso acabado.

Placa de granito Cinza Corumbá polido, e=2cm, com 80cm de largura e 95cm de altura.

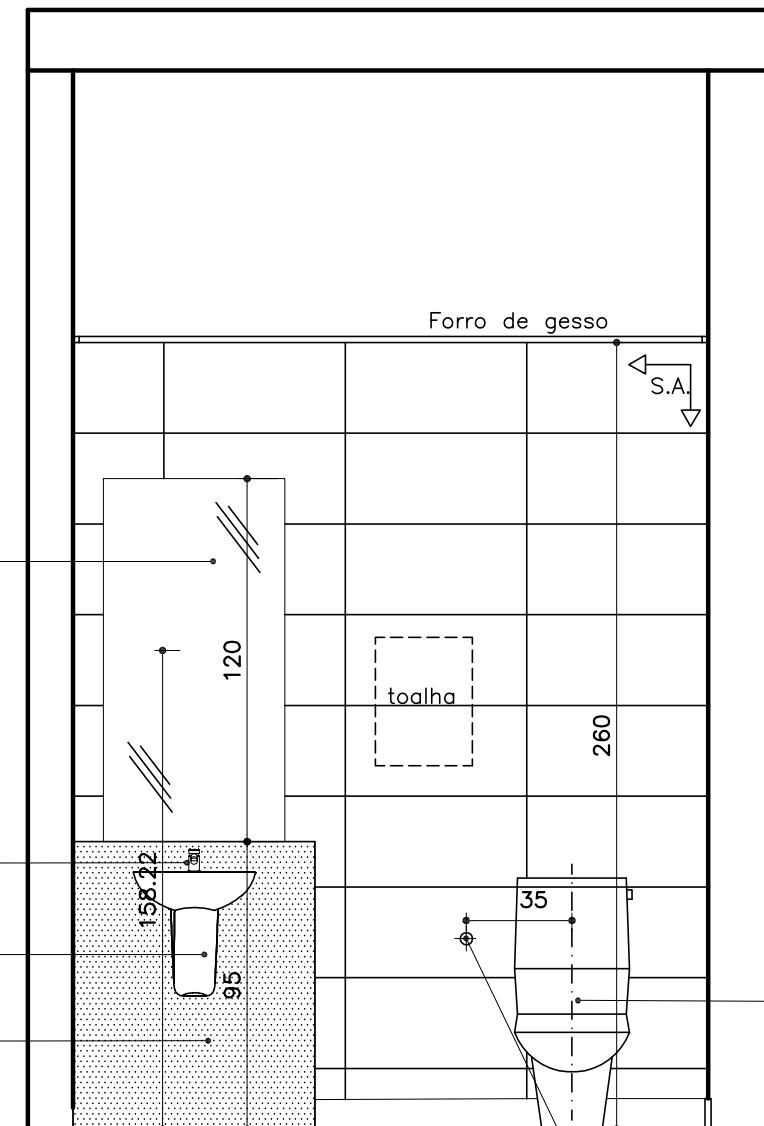

Forro de gesso

S.A.

toalha

260

158

22

95

35

Vaso sanitário louça branca com caixa acoplada. Ver Caderno de louças e metais.

Ponto hidráulico para ducha higiênica h=60cm do piso, sem acabamento

BANHO 1 – 2º PAV.  
ELEVÇÃO 02

ESCALA 1:25

02

Início do sentido de assentamento

#### OBSERVAÇÕES:

- CONFERIR MEDIDAS NO LOCAL E CONSULTAR CADERNO DE ESPECIFICAÇÕES E CADERNO DE LOUÇAS E METAIS;
- PARA MATERIAL SIMILAR AO DA ESPECIFICAÇÃO, DEVE-SE APRESENTAR AMOSTRAS PARA APROVAÇÃO.

#### ACABAMENTOS

- PISO: porcelanato técnico (massa única), antiderrapante, borda retificada, 60x60cm, ref. ELIANE – Coleção Grânulos – Platina NA ou similar. Ver paginação de piso;
- RODAPÉ: em granito Cinza Corumbá ou Andorinha, h=10cm, e=2cm, semi embutido. Acabamento da junção das pedras em meia esquadria;
- PAREDE: cerâmica PEI–III, padrão extra classe A, dimensão 30x60cm, assentada horizontalmente, cor branca, acabamento brilhante, CECRISA, INCEPA ou similar;
- TETO: forro de gesso acartonado com juntas de dilatação em alumínio. Ver detalhe de forro.

FORMATO A3

#### PROMOTORIAS DE JUSTIÇA DE JUIZ DE FORA – MG

DETALHAMENTO: ÁREAS MOLHADAS– BANHOS (vestiários)

CONTEÚDO:	BANHO 1 (2º pav) – ELEVÇÕES 1 E 2	REVISÃO 00	31/01/20
DESENHO:	DANIELA ANDRADE		FOLHA: 02/16

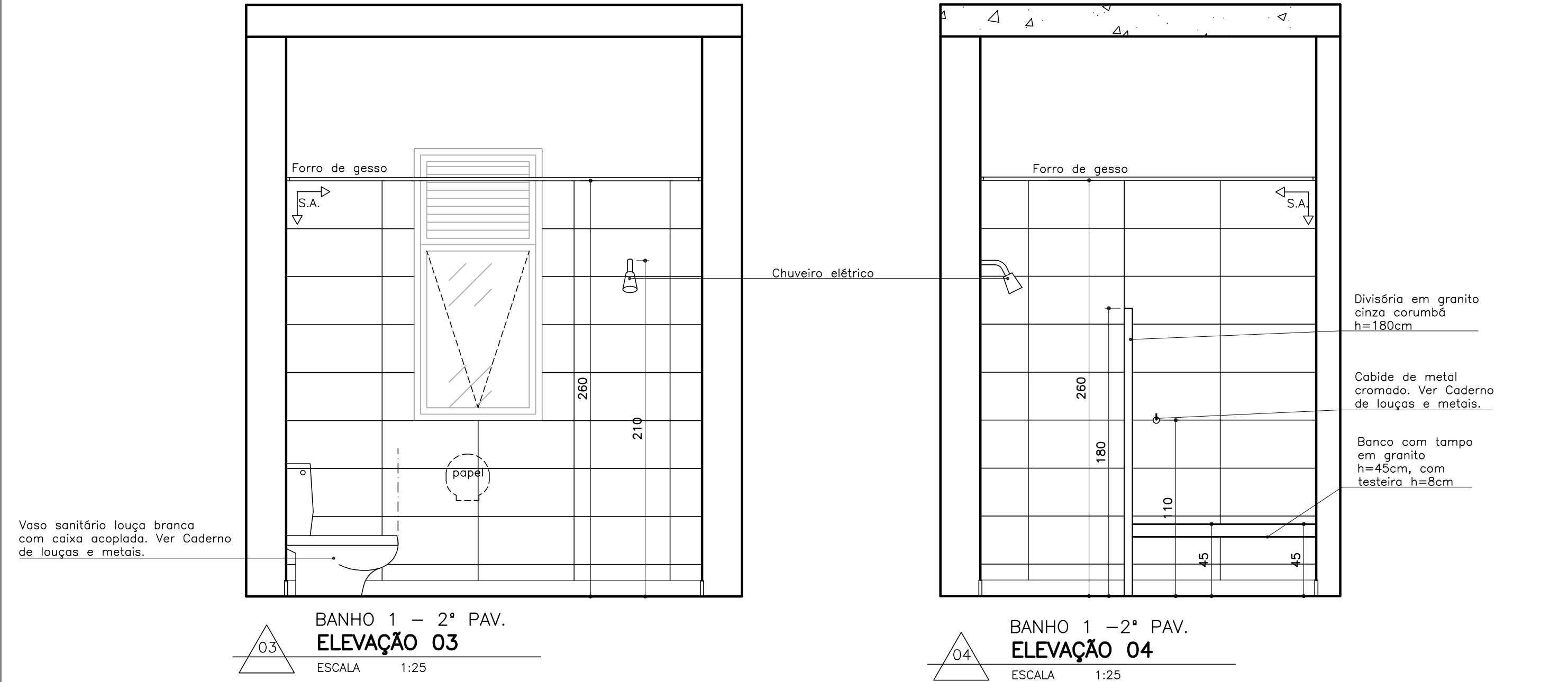

**ACABAMENTOS**

- **PISO:** porcelanato técnico (massa única), antiderrapante, borda retificada, 60x60cm, ref. ELIANE – Coleção Grânulos – Platina NA ou similar. Ver paginação de piso;
- **RODAPÉ:** em granito Cinza Corumbá ou Andorinha, h=10cm, e=2cm, semi embutido. Acabamento da junção das pedras em meia esquadria;
- **PAREDE:** cerâmica PEI-III, padrão extra classe A, dimensão 30x60cm, assentada horizontalmente, cor branca, acabamento brilhante, CECRISA, INCEPA ou similar;
- **TETO:** forro de gesso acartonado com juntas de dilatação em alumínio. Ver detalhe de forro.

OBSERVAÇÕES:		
– CONFERIR MEDIDAS NO LOCAL E CONSULTAR CADERNO DE ESPECIFICAÇÕES E CADERNO DE LOUÇAS E METAIS;		
– PARA MATERIAL SIMILAR AO DA ESPECIFICAÇÃO, DEVE-SE APRESENTAR AMOSTRAS PARA APROVAÇÃO.		
PROMOTORIAS DE JUSTIÇA DE JUIZ DE FORA – MG		
DETALHAMENTO: ÁREAS MOLHADAS– BANHOS (vestiários)		
CONTEÚDO:	BANHO 1 (2º pav) – ELEVAÇÕES 3 E 4	REVISÃO 00 31/01/20
DESENHO:	DANIELA ANDRADE	FOLHA: 03/16

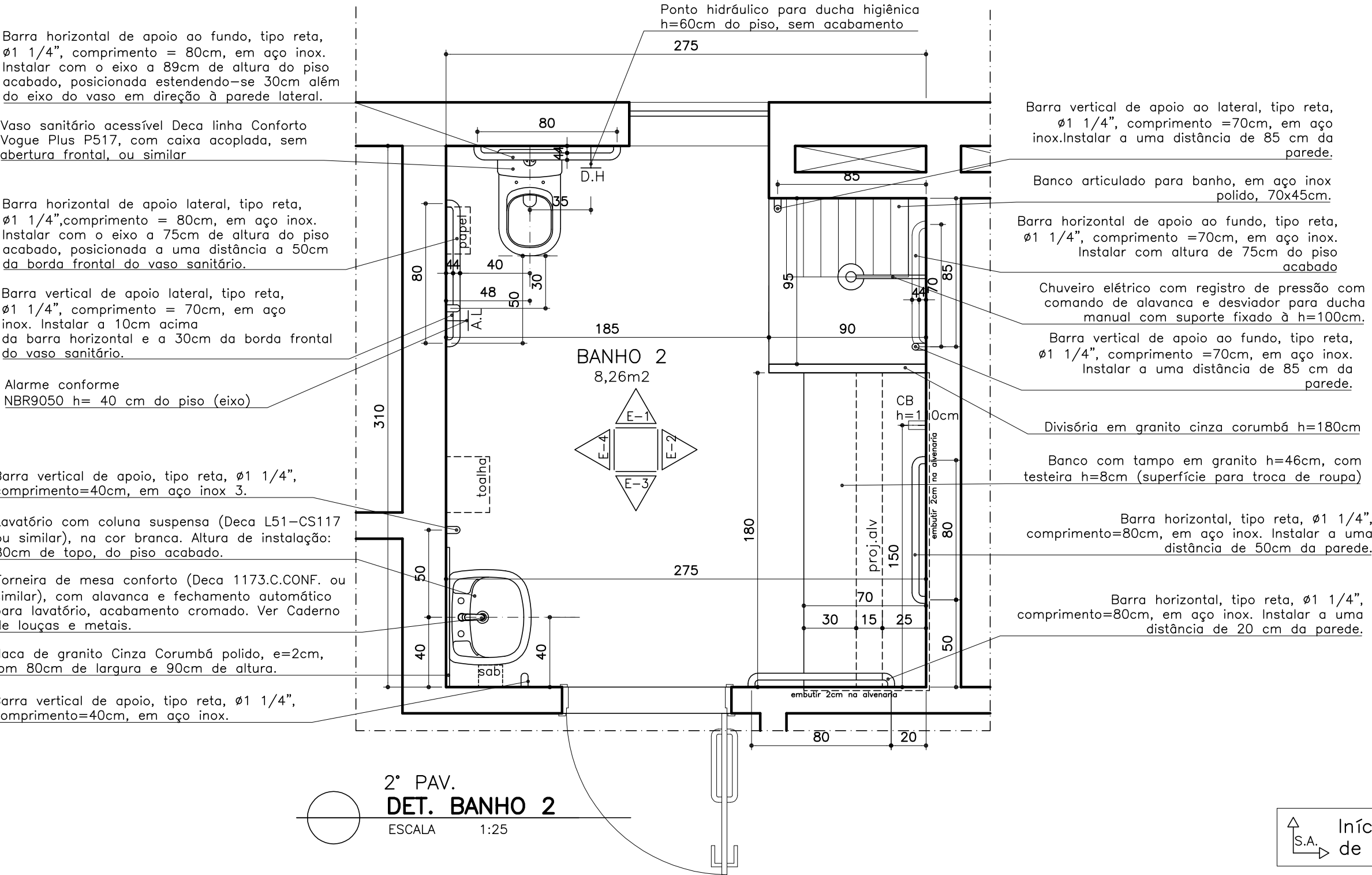

ACABAMENTOS

- PISO: porcelanato técnico (massa única), antiderrapante, borda retificada, 60x60cm, ref. ELIANE – Coleção Grânulos – Platina NA ou similar. Ver paginação de piso;
- RODAPÉ: em granito Cinza Corumbá ou Andorinha, h=10cm, e=2cm, semi embutido. Acabamento da junção das pedras em meia esquadria;
- PAREDE: cerâmica PEI-III, padrão extra classe A, dimensão 30x60cm, assentada horizontalmente, cor branca, acabamento brilhante, CECRISA, INCEPA ou similar;
- TETO: forro de gesso acartonado com juntas de dilatação em alumínio. Ver detalhe de forro.

OBSERVAÇÕES:

- CONFERIR MEDIDAS NO LOCAL E CONSULTAR CADERNO DE ESPECIFICAÇÕES E CADERNO DE LOUÇAS E METAIS;
- PARA MATERIAL SIMILAR AO DA ESPECIFICAÇÃO, DEVE-SE APRESENTAR AMOSTRAS PARA APROVAÇÃO.

PROMOTORIAS DE JUSTIÇA DE JUIZ DE FORA – MG		
DETALHAMENTO: ÁREAS MOLHADAS– BANHOS (vestiários)		
CONTEÚDO:	BANHO 2 (2° pav) – PLANTA E ESPECIFICAÇÕES	REVISÃO 00 31/01/20
DESENHO:	DANIELA ANDRADE	FOLHA: 04/16

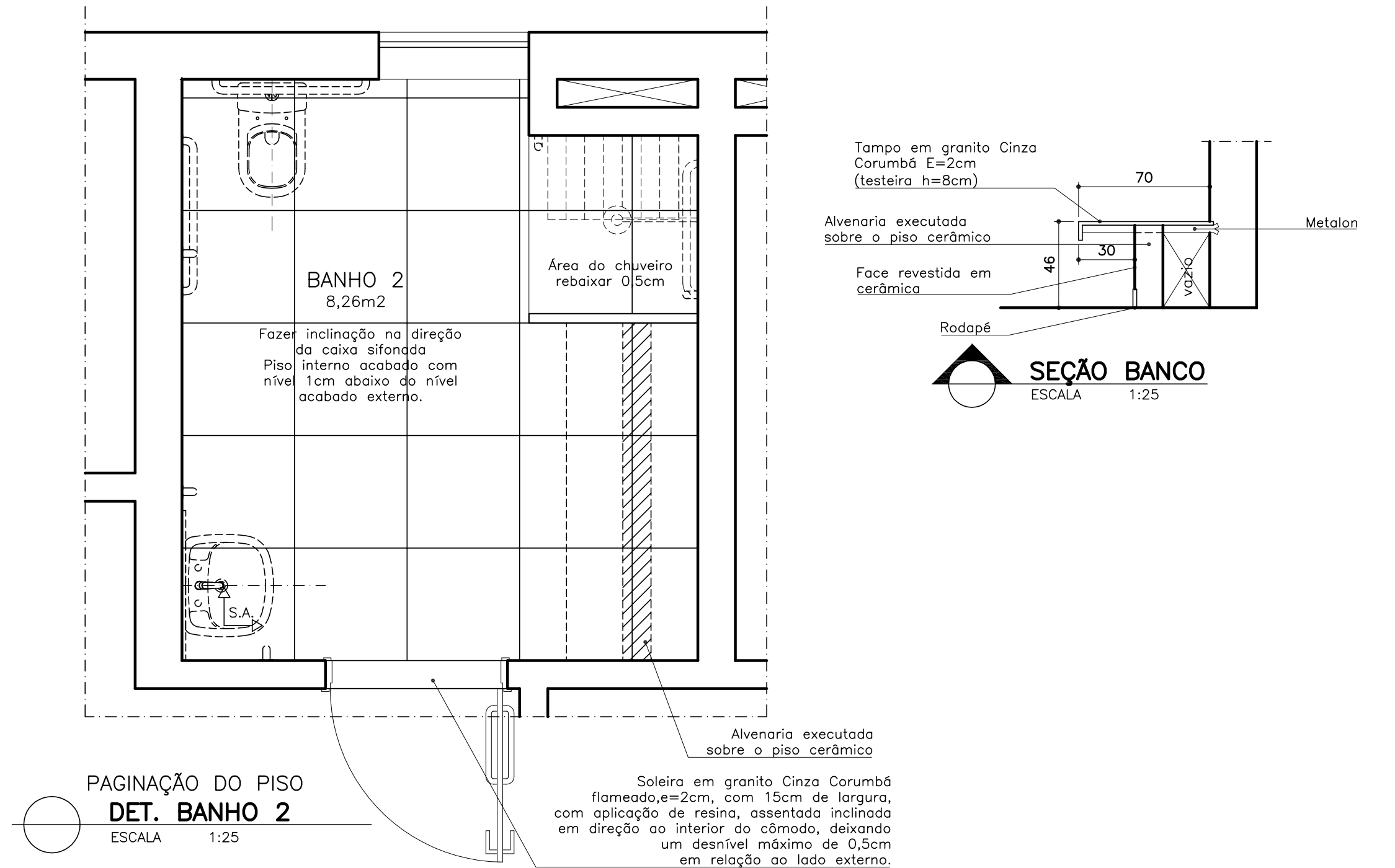

#### ACABAMENTOS

- **PISO:** porcelanato técnico (massa única), antiderrapante, borda retificada, 60x60cm, ref. ELIANE – Coleção Grânulos – Platina NA ou similar. Ver paginação de piso;
- **RODAPÉ:** em granito Cinza Corumbá ou Andorinha, h=10cm, e=2cm, semi embutido. Acabamento da junção das pedras em meia esquadria;
- **PAREDE:** cerâmica PEI-III, padrão extra classe A, dimensão 30x60cm, assentada horizontalmente, cor branca, acabamento brilhante, CECRISA, INCEPA ou similar;
- **TETO:** forro de gesso acartonado com juntas de dilatação em alumínio. Ver detalhe de forro.

#### OBSERVAÇÕES:

- CONFERIR MEDIDAS NO LOCAL E CONSULTAR CADERNO DE ESPECIFICAÇÕES E CADERNO DE LOUÇAS E METAIS;
- PARA MATERIAL SIMILAR AO DA ESPECIFICAÇÃO, DEVE-SE APRESENTAR AMOSTRAS PARA APROVAÇÃO.

#### PROMOTORIAS DE JUSTIÇA DE JUIZ DE FORA – MG

##### DETALHAMENTO: ÁREAS MOLHADAS– BANHOS (vestiários)

CONTEÚDO:	BANHO 2 (2º pav) – PAGINAÇÃO DO PISO E ESPECIFICAÇÕES	REVISÃO 00	31/01/20
DESENHO:	DANIELA ANDRADE		FOLHA: 05/16

Barra vertical de apoio lateral, tipo reta,  $\varnothing 1 \frac{1}{4}$ ", comprimento = 70cm, em aço inox. Instalar a 10cm acima da barra horizontal e a 30cm da borda frontal do vaso sanitário.

Barra horizontal de apoio ao fundo, tipo reta,  $\varnothing 1 \frac{1}{4}$ ", comprimento = 80cm, em aço inox. Instalar com o eixo a 89cm de altura do piso acabado, posicionada estendendo-se 30cm além do eixo do vaso em direção à parede lateral.

Barra horizontal de apoio lateral, tipo reta,  $\varnothing 1 \frac{1}{4}$ ", comprimento = 80cm, em aço inox. Instalar com o eixo a 75cm de altura do piso acabado, posicionada a uma distância a 50cm da borda frontal do vaso sanitário.

Vaso sanitário acessível Deka linha Conforto Vogue Plus P517, com caixa acoplada, sem abertura frontal, ou similar

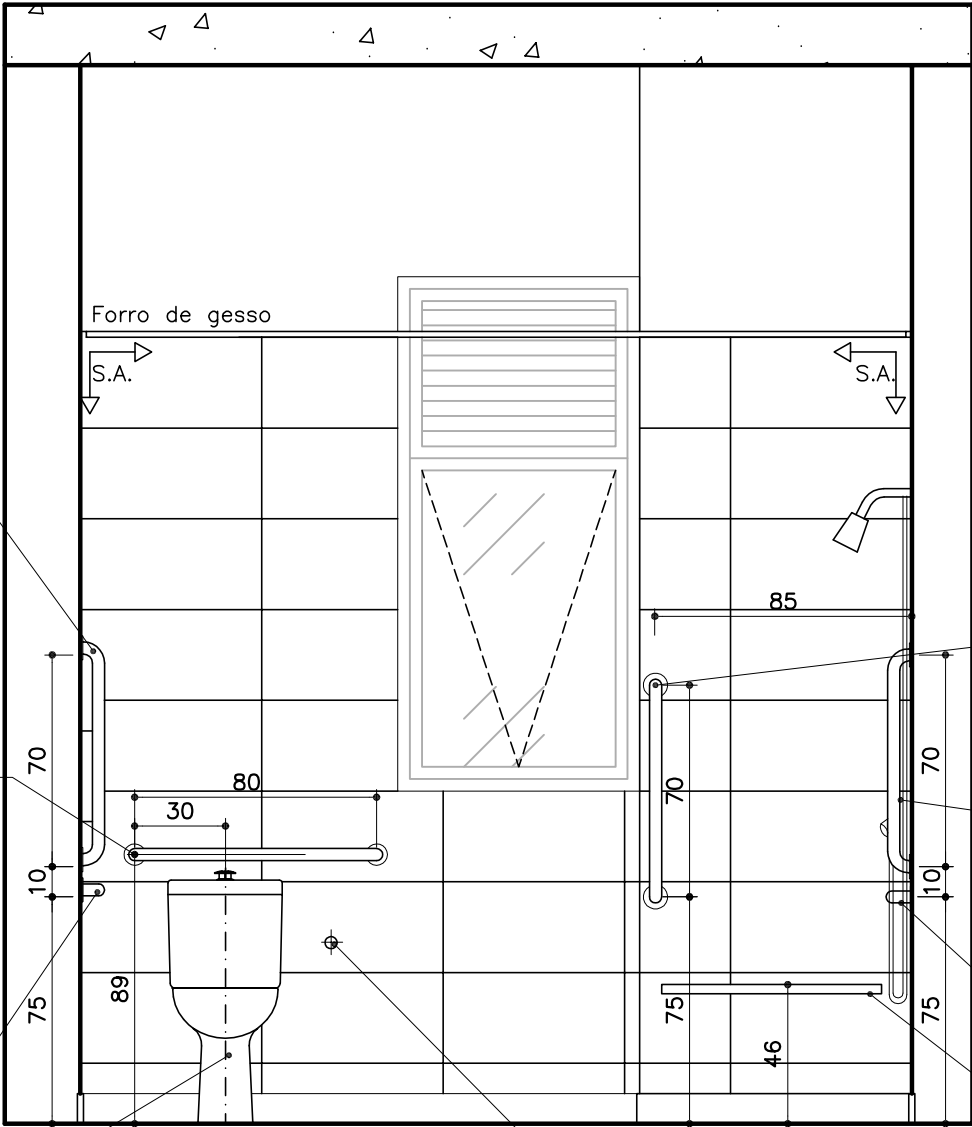

Barra vertical de apoio ao lateral, tipo reta,  $\varnothing 1 \frac{1}{4}$ ", comprimento = 70cm, em aço inox. Instalar conforme cotas apresentadas na planta.

Barra vertical de apoio ao fundo, tipo reta,  $\varnothing 1 \frac{1}{4}$ ", comprimento = 70cm, em aço inox. Instalar conforme cotas apresentadas na planta.

Barra horizontal de apoio ao fundo, tipo reta,  $\varnothing 1 \frac{1}{4}$ ", comprimento = 70cm, em aço inox. Instalar conforme cotas apresentadas na planta.

Banco articulado para banho, em aço inox polido, 70x45cm.

Ponto hidráulico para ducha higiênica h=60cm do piso, sem acabamento

BANHO 2 – 2º PAV.  
**ELEVAÇÃO 01**

ESCALA 1:25

↑ S.A. Início do sentido de assentamento

**ACABAMENTOS**

- **PISO:** porcelanato técnico (massa única), antiderrapante, borda retificada, 60x60cm, ref. ELIANE – Coleção Grânulos – Platina NA ou similar. Ver paginação de piso;
- **RODAPÉ:** em granito Cinza Corumbá ou Andorinha, h=10cm, e=2cm, semi embutido. Acabamento da junção das pedras em meia esquadria;
- **PAREDE:** cerâmica PEI-III, padrão extra classe A, dimensão 30x60cm, assentada horizontalmente, cor branca, acabamento brilhante, CECRISA, INCEPA ou similar;
- **TETO:** forro de gesso acartonado com juntas de dilatação em alumínio. Ver detalhe de forro.

**OBSERVAÇÕES:**

- CONFERIR MEDIDAS NO LOCAL E CONSULTAR CADERNO DE ESPECIFICAÇÕES E CADERNO DE LOUÇAS E METAIS;
- PARA MATERIAL SIMILAR AO DA ESPECIFICAÇÃO, DEVE-SE APRESENTAR AMOSTRAS PARA APROVAÇÃO.

PROMOTORIAS DE JUSTIÇA DE JUIZ DE FORA – MG		
DETALHAMENTO: ÁREAS MOLHADAS– BANHOS (vestiários)		
CONTEÚDO: BANHO 2 (2º pav) – ELEVAÇÃO 1	REVISÃO 00	31/01/20
DESENHO: DANIELA ANDRADE		FOLHA: 06/16

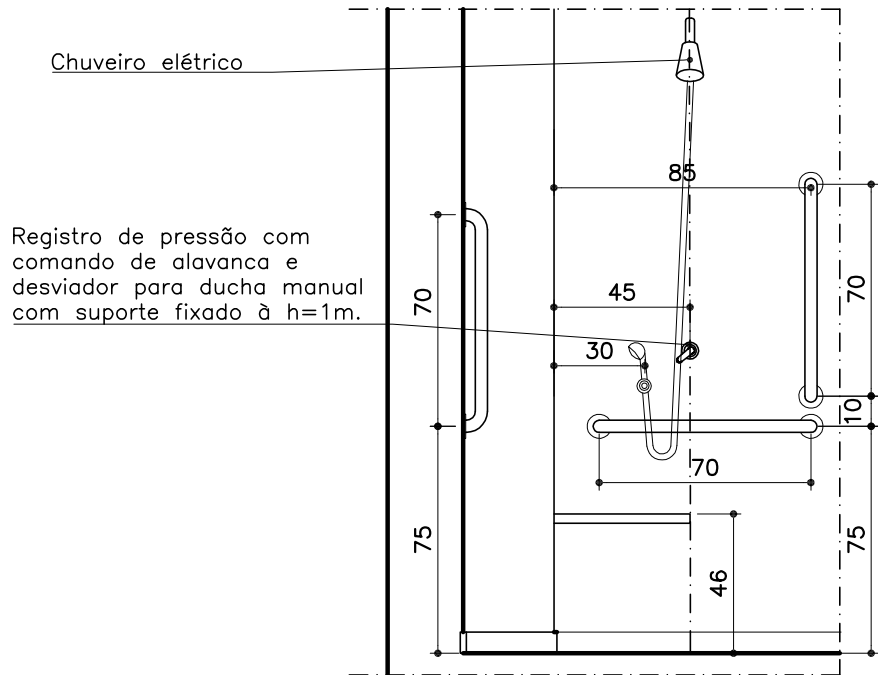

BANHO 2 – 2º PAV.  
DET. BARRAS CHUVEIRO

ESCALA 1:25

Divisória em granito cinza corumbá h=180cm

Cabide de metal cromado. Ver Caderno de louças e metais.

Barra vertical de apoio ao lateral, tipo reta,  $\phi 1 \frac{1}{4}$ ", comprimento =70cm, em aço inox. Instalar conforme cotas apresentadas na planta.

Barra vertical de apoio ao fundo, tipo reta,  $\phi 1 \frac{1}{4}$ ", comprimento =70cm, em aço inox. Instalar conforme cotas apresentadas na planta.

Barra horizontal de apoio ao fundo, tipo reta,  $\phi 1 \frac{1}{4}$ ", comprimento=70cm, em aço inox. Instalar conforme cotas apresentadas na planta.

Banco articulado para banho, em aço inox polido, 70x45cm.

Banco com tampo em granito h=46cm, com testeira h=8cm (superfície para troca de roupa)

Barra horizontal, tipo reta,  $\phi 1 \frac{1}{4}$ ",comprimento=80cm, em aço inox. Instalar conforme cotas apresentadas na planta.

Barra horizontal, tipo reta,  $\phi 1 \frac{1}{4}$ ",comprimento=80cm, em aço inox. Instalar conforme cotas apresentadas na planta.

BANHO 2 – 2º PAV.  
ELEVÇÃO 02

ESCALA 1:25

↑ S.A. Início do sentido de assentamento

#### ACABAMENTOS

- PISO: porcelanato técnico (massa única), antiderrapante, borda retificada, 60x60cm, ref. ELIANE – Coleção Grânulos – Platina NA ou similar. Ver paginação de piso;
- RODAPÉ: em granito Cinza Corumbá ou Andorinha, h=10cm, e=2cm, semi embutido. Acabamento da junção das pedras em meia esquadria;
- PAREDE: cerâmica PEI-III, padrão extra classe A, dimensão 30x60cm, assentada horizontalmente, cor branca, acabamento brilhante, CECRISA, INCEPA ou similar;
- TETO: forro de gesso acartonado com juntas de dilatação em alumínio. Ver detalhe de forro.

#### OBSERVAÇÕES:

- CONFERIR MEDIDAS NO LOCAL E CONSULTAR CADERNO DE ESPECIFICAÇÕES E CADERNO DE LOUÇAS E METAIS;
- PARA MATERIAL SIMILAR AO DA ESPECIFICAÇÃO, DEVE-SE APRESENTAR AMOSTRAS PARA APROVAÇÃO.

#### PROMOTORIAS DE JUSTIÇA DE JUIZ DE FORA – MG

DETALHAMENTO: ÁREAS MOLHADAS– BANHOS (vestiários)

CONTEÚDO:	BANHO 2 (2º pav) – ELEVÇÃO 2	REVISÃO 00	31/01/20
DESENHO:	DANIELA ANDRADE		FOLHA: 07/16

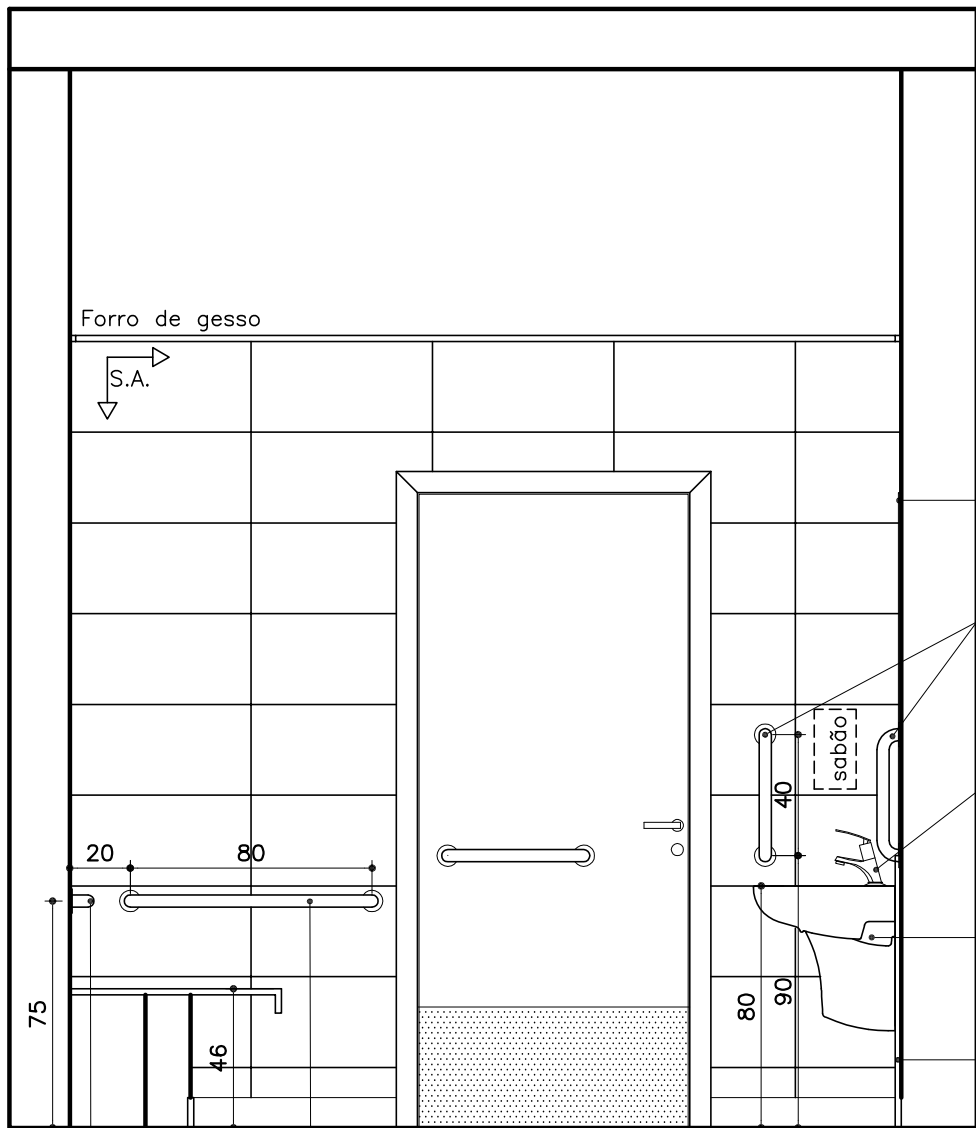

Barra horizontal de apoio ao fundo, tipo reta,  $\varnothing 1 \frac{1}{4}$ ", comprimento=80cm, em aço inox. Instalar conforme cotas apresentadas na planta.

Barra horizontal de apoio ao lateral, tipo reta,  $\varnothing 1 \frac{1}{4}$ ", comprimento=80cm, em aço inox. Instalar conforme cotas apresentadas na planta.

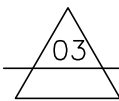

### BANHO 2 – 2º PAV. ELEVAÇÃO 03

ESCALA 1:25

Espelho cristal, lapidado, 60x120cm, e=4mm, colado com silicone

Barra vertical de apoio, tipo reta,  $\varnothing 1 \frac{1}{4}$ ", comprimento = 40cm, em aço inox.

Torneira de mesa conforto (Deca 1173.C.CONF. ou similar), com alavanca e fechamento automático para lavatório, acabamento cromado. Ver Caderno de louças e metais.

Lavatório com coluna suspensa (Deca L51-CS117 ou similar), na cor branca. Altura de instalação: 80cm de topo, do piso acabado

Placa de granito Cinza Corumbá polido, e=2cm, com 80cm de largura e 90cm de altura.

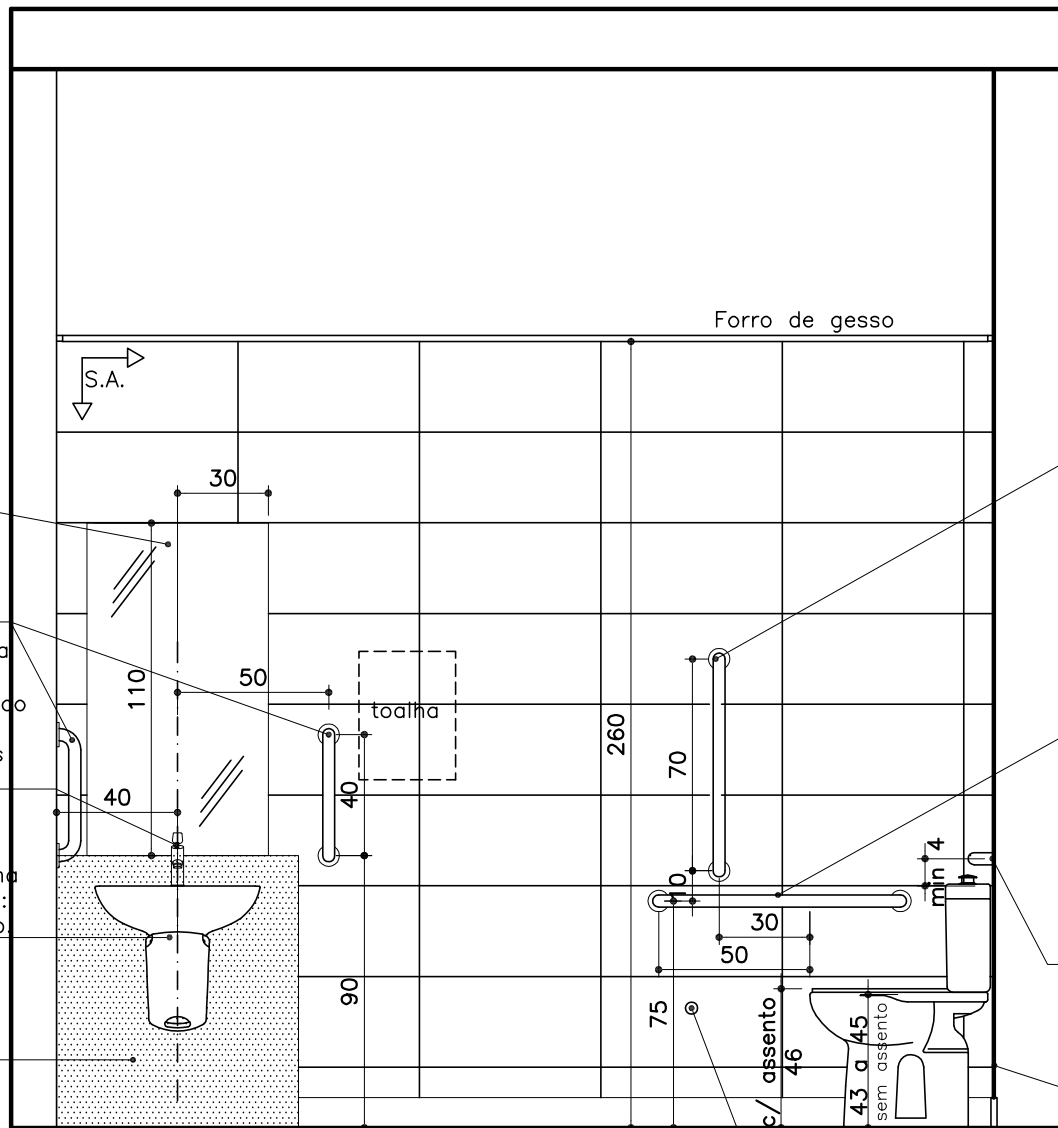

Barra vertical de apoio lateral, tipo reta,  $\varnothing 1 \frac{1}{4}$ ", comprimento = 70cm, em aço inox. Instalar a 10cm acima da barra horizontal e a 30cm da borda frontal do vaso sanitário.

Barra horizontal de apoio lateral, tipo reta,  $\varnothing 1 \frac{1}{4}$ ", comprimento = 80cm, em aço inox. Instalar com o eixo a 75cm de altura do piso acabado, posicionada a uma distância a 50cm da borda frontal do vaso sanitário.

Barra horizontal de apoio ao fundo, tipo reta,  $\varnothing 1 \frac{1}{4}$ ", comprimento = 80cm, em aço inox. Instalar com o eixo a 89cm de altura do piso acabado, posicionada estendendo-se 30cm além do eixo do vaso em direção à parede lateral.

Vaso sanitário acessível Deca linha Conforto Vogue Plus P517, com caixa acoplada, sem abertura frontal, ou similar

Alarme conforme NBR9050 h= 40 cm do piso (eixo)



### BANHO 2 – 2º PAV. ELEVAÇÃO 04

ESCALA 1:25

↑ S.A. Início do sentido de assentamento

#### OBSERVAÇÕES:

- CONFERIR MEDIDAS NO LOCAL E CONSULTAR CADERNO DE ESPECIFICAÇÕES E CADERNO DE LOUÇAS E METAIS;
- PARA MATERIAL SIMILAR AO DA ESPECIFICAÇÃO, DEVE-SE APRESENTAR AMOSTRAS PARA APROVAÇÃO.

#### ACABAMENTOS

- PISO: porcelanato técnico (massa única), antiderrapante, borda retificada, 60x60cm, ref. ELIANE – Coleção Grânulos – Platina NA ou similar. Ver paginação de piso;
- RODAPÉ: em granito Cinza Corumbá ou Andorinha, h=10cm, e=2cm, semi embutido. Acabamento da junção das pedras em meia esquadria;
- PAREDE: cerâmica PEI-III, padrão extra classe A, dimensão 30x60cm, assentada horizontalmente, cor branca, acabamento brilhante, CECRISA, INCEPA ou similar;
- TETO: forro de gesso acartonado com juntas de dilatação em alumínio. Ver detalhe de forro.

FORMATO A3

### PROMOTORIAS DE JUSTIÇA DE JUIZ DE FORA – MG

DETALHAMENTO: ÁREAS MOLHADAS– BANHOS (vestiários)

CONTEÚDO:	BANHO 2 (2º pav) – ELEVAÇÕES 3 E 4	REVISÃO 00	31/01/20
DESENHO:	DANIELA ANDRADE	FOLHA:	08/16



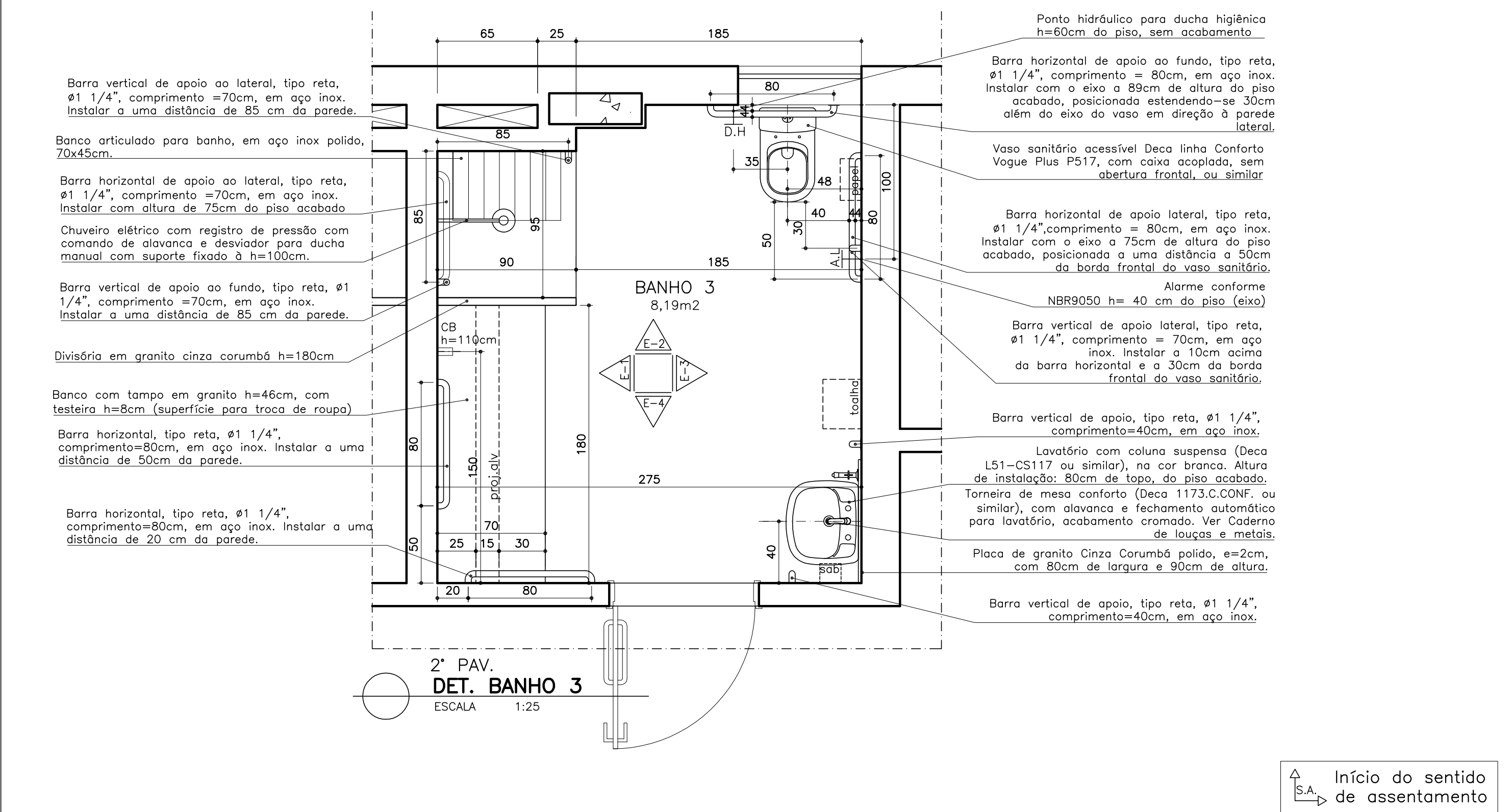

### ACABAMENTOS

- **PISO:** porcelanato técnico (massa única), antiderrapante, borda retificada, 60x60cm, ref. ELIANE – Coleção Grânulos – Platina NA ou similar. Ver paginação de piso;
- **RODAPÉ:** em granito Cinza Corumbá ou Andorinha, h=10cm, e=2cm, semi embutido. Acabamento da junção das pedras em meia esquadria;
- **PAREDE:** cerâmica PEI-III, padrão extra classe A, dimensão 30x60cm, assentada horizontalmente, cor branca, acabamento brilhante, CECRISA, INCEPA ou similar;
- **TETO:** forro de gesso acartonado com juntas de dilatação em alumínio. Ver detalhe de forro.

### OBSERVAÇÕES:

- CONFERIR MEDIDAS NO LOCAL E CONSULTAR CADERNO DE ESPECIFICAÇÕES E CADERNO DE LOUÇAS E METAIS;
- PARA MATERIAL SIMILAR AO DA ESPECIFICAÇÃO, DEVE-SE APRESENTAR AMOSTRAS PARA APROVAÇÃO.

PROMOTORIAS DE JUSTIÇA DE JUIZ DE FORA – MG		
DETALHAMENTO: ÁREAS MOLHADAS– BANHOS (vestiários)		
CONTEÚDO:	BANHO 3 (2º pav) – PLANTA E ESPECIFICAÇÕES	REVISÃO 00 31/01/20
DESENHO:	DANIELA ANDRADE	FOLHA: 09/16

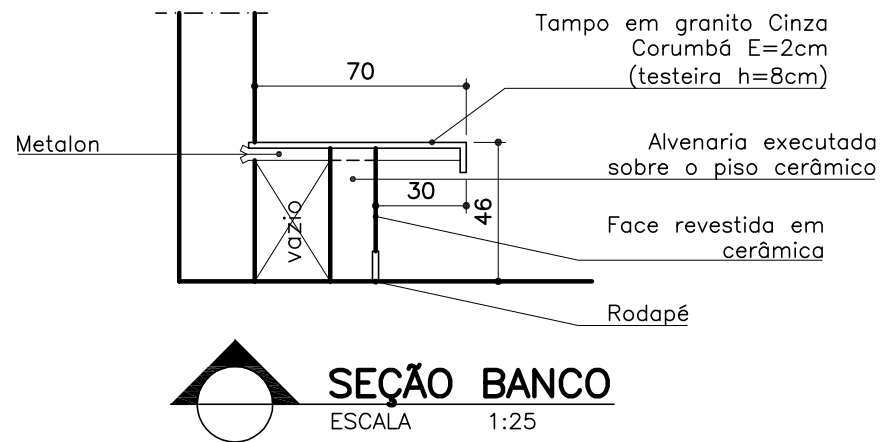
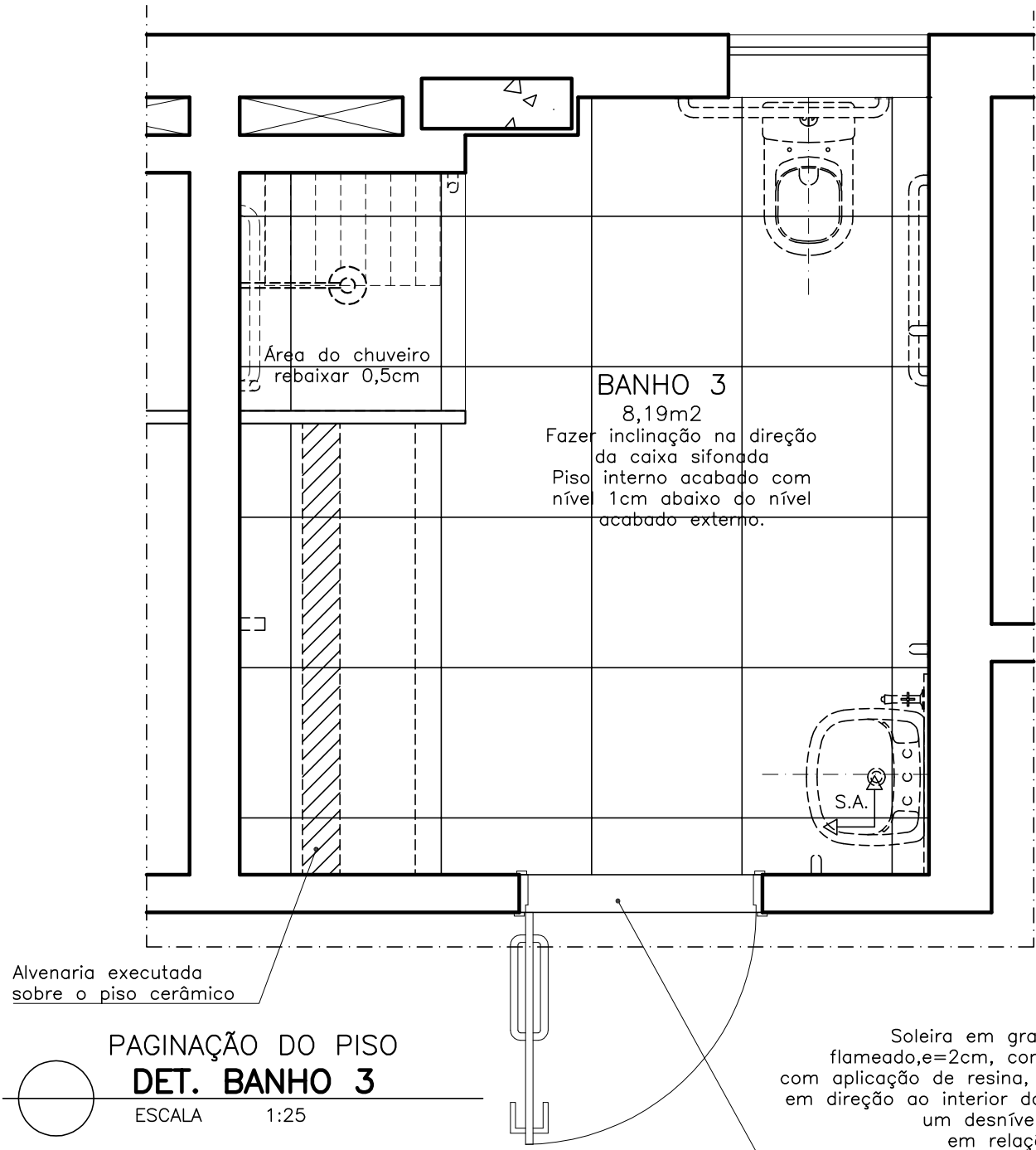

↑ S.A. Início do sentido de assentamento

OBSERVAÇÕES:

- CONFERIR MEDIDAS NO LOCAL E CONSULTAR CADERNO DE ESPECIFICAÇÕES E CADERNO DE LOUÇAS E METAIS;
- PARA MATERIAL SIMILAR AO DA ESPECIFICAÇÃO, DEVE-SE APRESENTAR AMOSTRAS PARA APROVAÇÃO.

PROMOTORIAS DE JUSTIÇA DE JUIZ DE FORA – MG		
DETALHAMENTO: ÁREAS MOLHADAS– BANHOS (vestiários)		
CONTEÚDO:	BANHO 3 (2º pav) – PAGINAÇÃO DO PISO E ESPECIFICAÇÕES	REVISÃO 00 31/01/20
DESENHO:	DANIELA ANDRADE	FOLHA: 10/16

ACABAMENTOS

- PISO: porcelanato técnico (massa única), antiderrapante, borda retificada, 60x60cm, ref. ELIANE – Coleção Grânulos – Platina NA ou similar. Ver paginação de piso;
- RODAPÉ: em granito Cinza Corumbá ou Andorinha, h=10cm, e=2cm, semi embutido. Acabamento da junção das pedras em meia esquadria;
- PAREDE: cerâmica PEI–III, padrão extra classe A, dimensão 30x60cm, assentada horizontalmente, cor branca, acabamento brilhante, CECRISA, INCEPA ou similar;
- TETO: forro de gesso acartonado com juntas de dilatação em alumínio. Ver detalhe de forro.

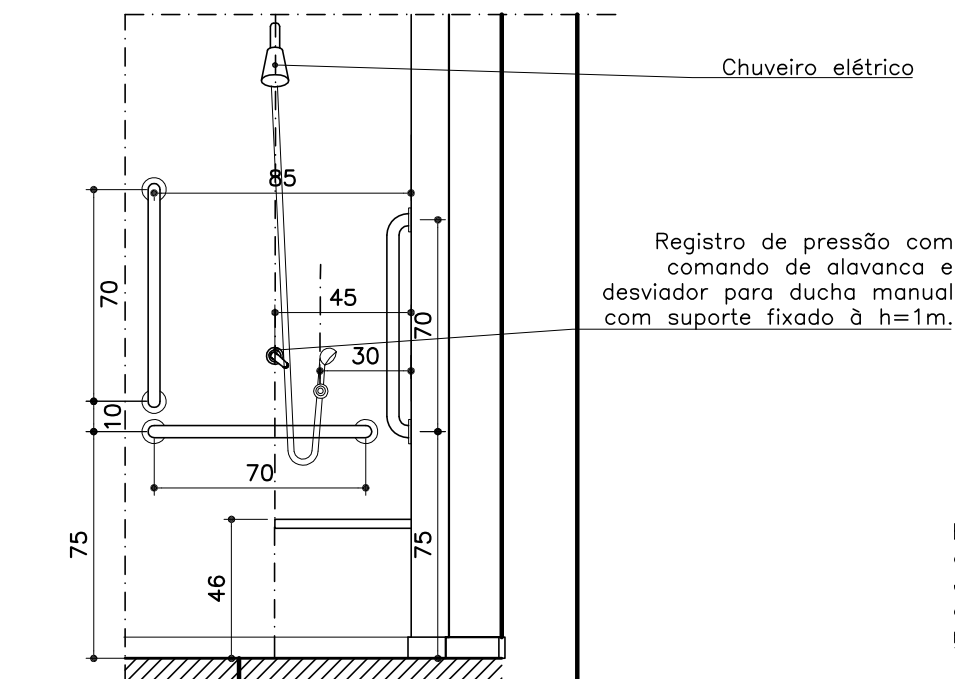

BANHO 3 – 2º PAV.  
DET. BARRAS CHUVEIRO

ESCALA 1:25

Barra horizontal, tipo reta,  $\varnothing 1 \frac{1}{4}$ ", comprimento=80cm, em aço inox. Instalar conforme cotas apresentadas na planta.

Barra horizontal, tipo reta,  $\varnothing 1 \frac{1}{4}$ ", comprimento=80cm, em aço inox. Instalar conforme cotas apresentadas na planta.

Banco com tampo em granito h=46cm, com testeira h=8cm (superfície para troca de roupa)

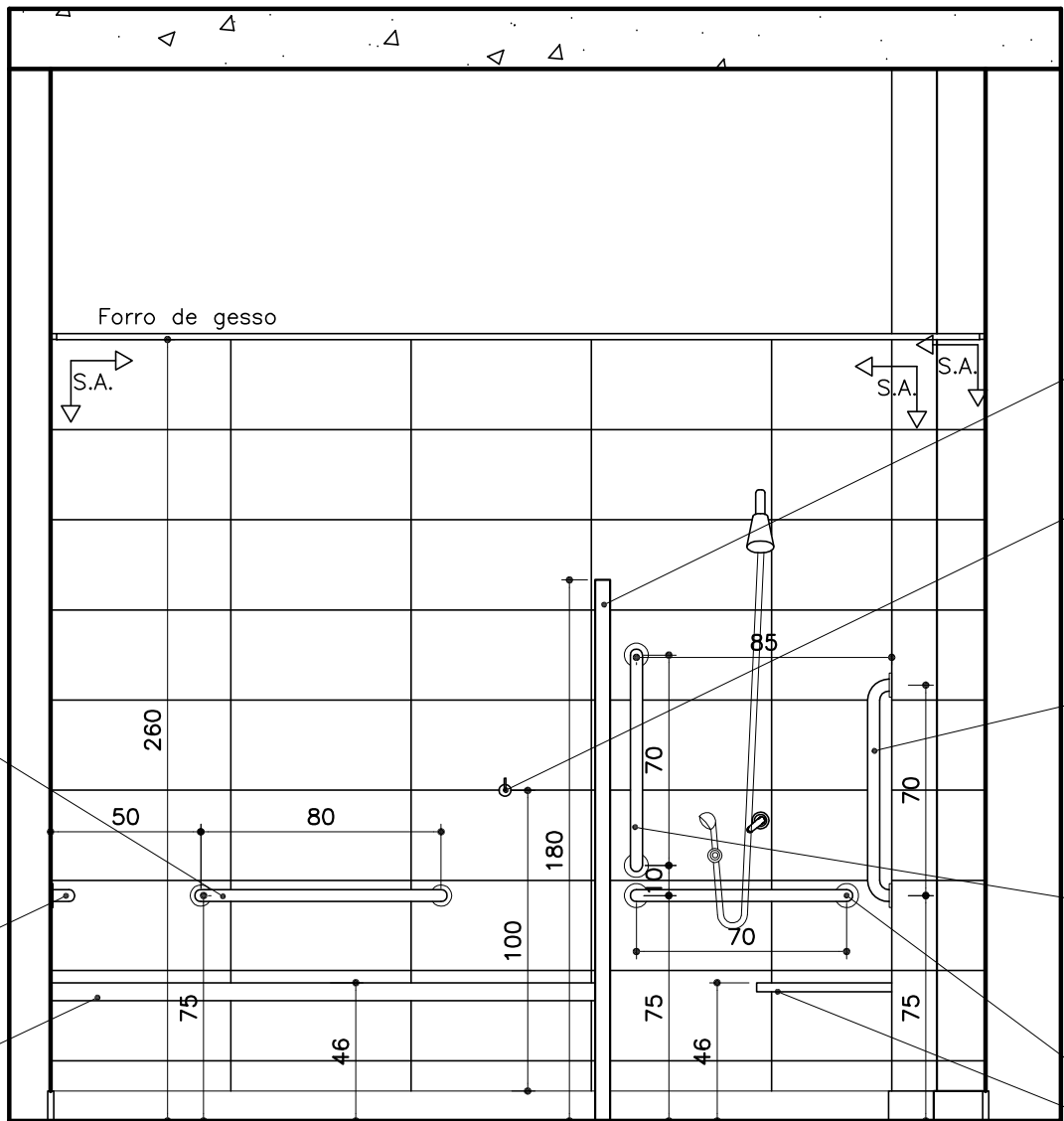

BANHO 3 – 2º PAV.  
ELEVÇÃO 01

ESCALA 1:25

Divisória em granito cinza corumbá h=180cm

Cabide de metal cromado. Ver Caderno de louças e metais.

Barra vertical de apoio lateral, tipo reta,  $\varnothing 1 \frac{1}{4}$ ", comprimento = 70cm, em aço inox. Instalar conforme cotas apresentadas na planta.

Barra vertical de apoio ao fundo, tipo reta,  $\varnothing 1 \frac{1}{4}$ ", comprimento = 70cm, em aço inox. Instalar conforme cotas apresentadas na planta.

Barra horizontal de apoio ao fundo, tipo reta,  $\varnothing 1 \frac{1}{4}$ ", comprimento = 70cm, em aço inox. Instalar conforme cotas apresentadas na planta.

Banco articulado para banho, em aço inox polido, 70x45cm.

↑ S.A. Início do sentido de assentamento

OBSERVAÇÕES:

- CONFERIR MEDIDAS NO LOCAL E CONSULTAR CADERNO DE ESPECIFICAÇÕES E CADERNO DE LOUÇAS E METAIS;
- PARA MATERIAL SIMILAR AO DA ESPECIFICAÇÃO, DEVE-SE APRESENTAR AMOSTRAS PARA APROVAÇÃO.

ACABAMENTOS

- PISO: porcelanato técnico (massa única), antiderrapante, borda retificada, 60x60cm, ref. ELIANE – Coleção Grânulos – Platina NA ou similar. Ver paginação de piso;
- RODAPÉ: em granito Cinza Corumbá ou Andorinha, h=10cm, e=2cm, semi embutido. Acabamento da junção das pedras em meia esquadria;
- PAREDE: cerâmica PEI-III, padrão extra classe A, dimensão 30x60cm, assentada horizontalmente, cor branca, acabamento brilhante, CECRISA, INCEPA ou similar;
- TETO: forro de gesso acartonado com juntas de dilatação em alumínio. Ver detalhe de forro.

PROMOTORIAS DE JUSTIÇA  
DE JUIZ DE FORA – MG

DETALHAMENTO: ÁREAS MOLHADAS– BANHOS (vestiários)

CONTEÚDO:	BANHO 3 (2º pav) – ELEVÇÃO 1	REVISÃO 00	31/01/20
DESENHO:	DANIELA ANDRADE	FOLHA:	11/16

Barra vertical de apoio lateral, tipo reta, Ø1 1/4", comprimento = 70cm, em aço inox. Instalar conforme cotas apresentadas na planta.

Barra vertical de apoio ao fundo, tipo reta, Ø1 1/4", comprimento =70cm, em aço inox. Instalar conforme cotas apresentadas na planta.

Barra horizontal de apoio ao fundo, tipo reta, Ø1 1/4", comprimento =70cm, em aço inox. Instalar conforme cotas apresentadas na planta.

Barra vertical de apoio lateral, tipo reta, Ø1 1/4", comprimento = 70cm, em aço inox. Instalar a 10cm acima da barra horizontal e a 30cm da borda frontal do vaso sanitário.

Barra horizontal de apoio lateral, tipo reta, Ø1 1/4", comprimento = 80cm, em aço inox. Instalar com o eixo a 75cm de altura do piso acabado, posicionada a uma distância a 50cm da borda frontal do vaso sanitário.

Barra horizontal de apoio ao fundo, tipo reta, Ø1 1/4", comprimento = 80cm, em aço inox. Instalar com o eixo a 89cm de altura do piso acabado, posicionada estendendo-se 30cm além do eixo do vaso em direção à parede lateral.

Vaso sanitário acessível Deca linha Conforto Vogue Plus P517, com caixa acoplada, sem abertura frontal, ou similar

Ponto hidráulico para ducha higiênica h=60cm do piso, sem acabamento

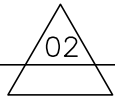
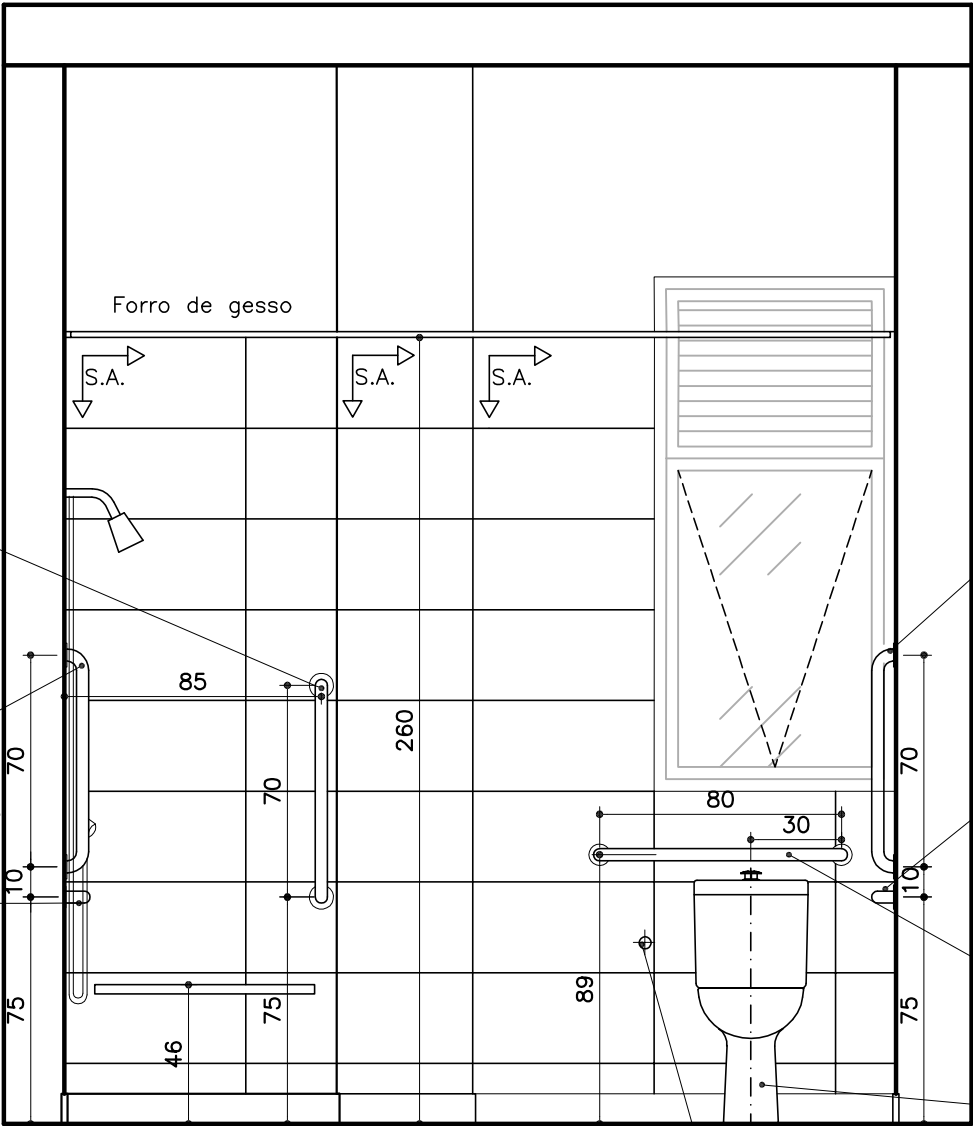

BANHO 3 – 2º PAV.  
**ELEVÇÃO 02**

ESCALA 1:25

↑ S.A. Início do sentido de assentamento

**ACABAMENTOS**

- **PISO:** porcelanato técnico (massa única), antiderrapante, borda retificada, 60x60cm, ref. ELIANE – Coleção Grânulos – Platina NA ou similar. Ver paginação de piso;
- **RODAPÉ:** em granito Cinza Corumbá ou Andorinha, h=10cm, e=2cm, semi embutido. Acabamento da junção das pedras em meia esquadria;
- **PAREDE:** cerâmica PEI-III, padrão extra classe A, dimensão 30x60cm, assentada horizontalmente, cor branca, acabamento brilhante, CECRISA, INCEPA ou similar;
- **TETO:** forro de gesso acartonado com juntas de dilatação em alumínio. Ver detalhe de forro.

**OBSERVAÇÕES:**

- CONFERIR MEDIDAS NO LOCAL E CONSULTAR CADERNO DE ESPECIFICAÇÕES E CADERNO DE LOUÇAS E METAIS;
- PARA MATERIAL SIMILAR AO DA ESPECIFICAÇÃO, DEVE-SE APRESENTAR AMOSTRAS PARA APROVAÇÃO.

PROMOTORIAS DE JUSTIÇA DE JUIZ DE FORA – MG		
DETALHAMENTO: ÁREAS MOLHADAS– BANHOS (vestiários)		
CONTEÚDO: BANHO 3 (2º pav) – ELEVÇÃO 2	REVISÃO 00	31/01/20
DESENHO: DANIELA ANDRADE		FOLHA: 12/16

Barra vertical de apoio lateral, tipo reta,  $\varnothing 1 \frac{1}{4}$ ", comprimento = 70cm, em aço inox. Instalar a 10cm acima da barra horizontal e a 30cm da borda frontal do vaso sanitário.

Barra horizontal de apoio lateral, tipo reta,  $\varnothing 1 \frac{1}{4}$ ", comprimento = 80cm, em aço inox. Instalar com o eixo a 75cm de altura do piso acabado, posicionada a uma distância a 50cm da borda frontal do vaso sanitário.

Barra horizontal de apoio ao fundo, tipo reta,  $\varnothing 1 \frac{1}{4}$ ", comprimento = 80cm, em aço inox. Instalar com o eixo a 89cm de altura do piso acabado, posicionada estendendo-se 30cm além do eixo do vaso em direção à parede lateral.

Vaso sanitário acessível Deca linha Conforto Vogue Plus P517, com caixa acoplada, sem abertura frontal, ou similar

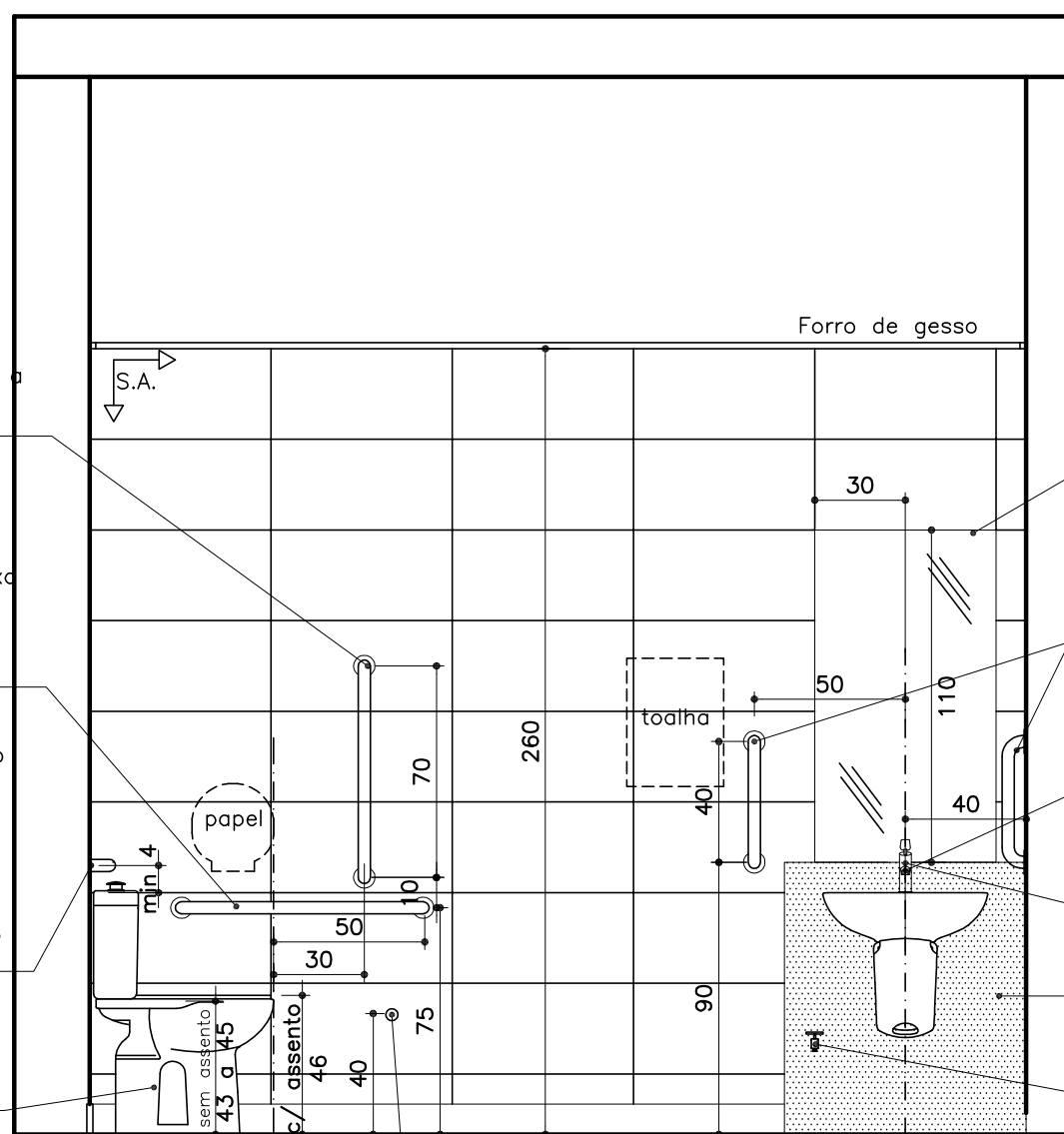

Alarve conforme NBR9050 h= 40 cm do piso (eixo)

**BANHO 3 – 2º PAV.**  
**ELEVAÇÃO 03**  
ESCALA 1:25

**ACABAMENTOS**

- **PISO:** porcelanato técnico (massa única), antiderrapante, borda retificada, 60x60cm, ref. ELIANE – Coleção Grânulos – Platina NA ou similar. Ver paginação de piso;
- **RODAPÉ:** em granito Cinza Corumbá ou Andorinha, h=10cm, e=2cm, semi embutido. Acabamento da junção das pedras em meia esquadria;
- **PAREDE:** cerâmica PEI-III, padrão extra classe A, dimensão 30x60cm, assentada horizontalmente, cor branca, acabamento brilhante, CECRISA, INCEPA ou similar;
- **TETO:** forro de gesso acartonado com juntas de dilatação em alumínio. Ver detalhe de forro.

FORMATO A3

Espelho cristal, lapidado, 60x120cm, e=4mm, colado com silicone

Barra vertical de apoio, tipo reta,  $\varnothing 1 \frac{1}{4}$ ", comprimento = 40cm, em aço inox.

Torneira de mesa conforto (Deca 1173.C.CONF. ou similar), com alavanca e fechamento automático para lavatório, acabamento cromado. Ver Caderno de louças e metais.

Lavatório com coluna suspensa (Deca L51-CS117 ou similar), na cor branca. Altura de instalação: 80cm de topo, do piso acabado.

Placa de granito Cinza Corumbá polido, e=2cm, com 80cm de largura e 90cm de altura.

Torneira de metal cromado. Ver modelos de referência no Caderno de louças e metais. H=30cm do piso acabado.

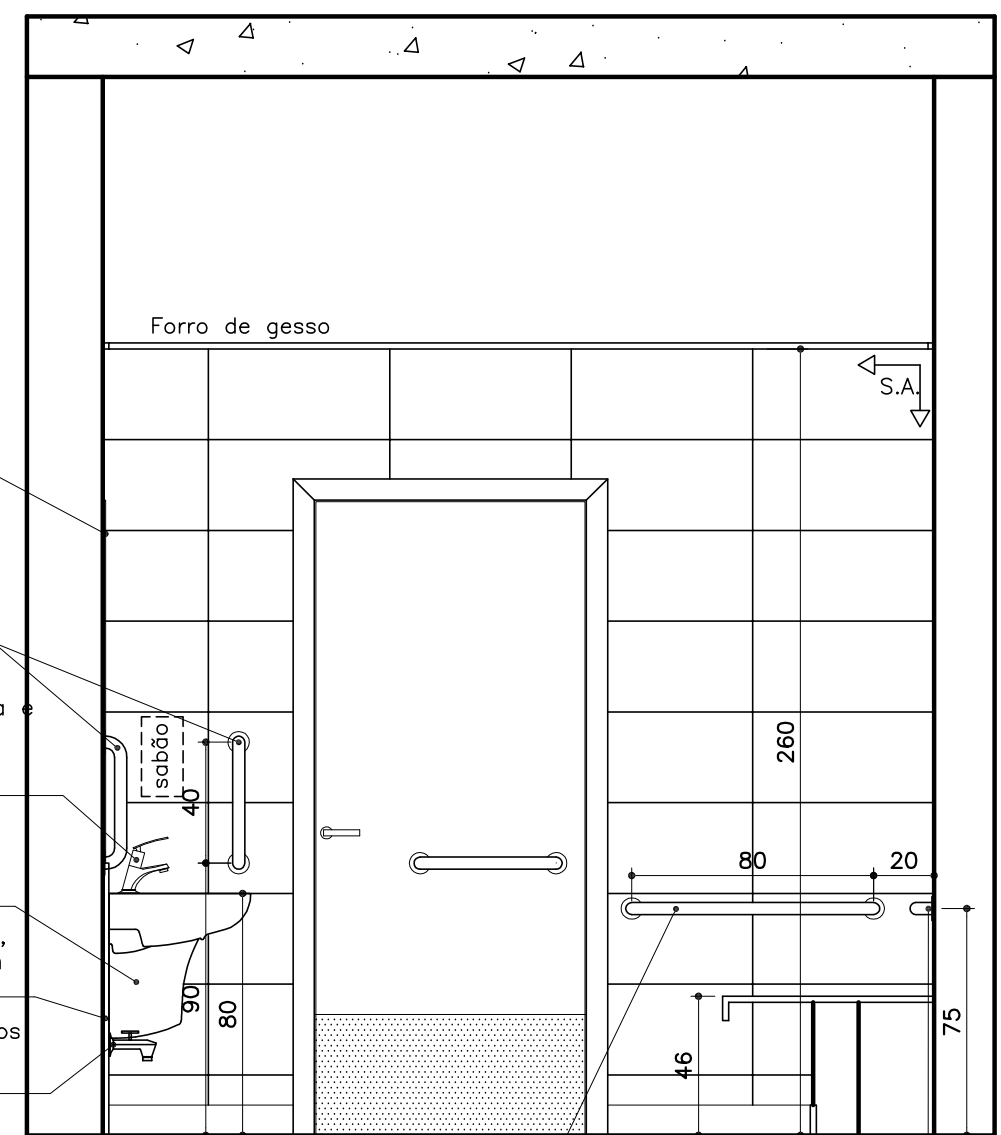

Barra horizontal de apoio ao fundo, tipo reta,  $\varnothing 1 \frac{1}{4}$ ", comprimento=80cm, em aço inox. Instalar conforme cotas apresentadas na planta.

**BANHO 3 – 2º PAV.**  
**ELEVAÇÃO 04**  
ESCALA 1:25

Barra horizontal de apoio ao lateral, tipo reta,  $\varnothing 1 \frac{1}{4}$ ", comprimento=80cm, em aço inox. Instalar conforme cotas apresentadas na planta.

↑ S.A. Início do sentido de assentamento

**OBSERVAÇÕES:**

- CONFERIR MEDIDAS NO LOCAL E CONSULTAR CADERNO DE ESPECIFICAÇÕES E CADERNO DE LOUÇAS E METAIS;
- PARA MATERIAL SIMILAR AO DA ESPECIFICAÇÃO, DEVE-SE APRESENTAR AMOSTRAS PARA APROVAÇÃO.

PROMOTORIAS DE JUSTIÇA DE JUIZ DE FORA – MG		
DETALHAMENTO: ÁREAS MOLHADAS– BANHOS (vestiários)		
CONTEÚDO: BANHO 3 (2º pav) – ELEVAÇÕES 3 E 4	REVISÃO 00	31/01/20
DESENHO: DANIELA ANDRADE		FOLHA: 13/16



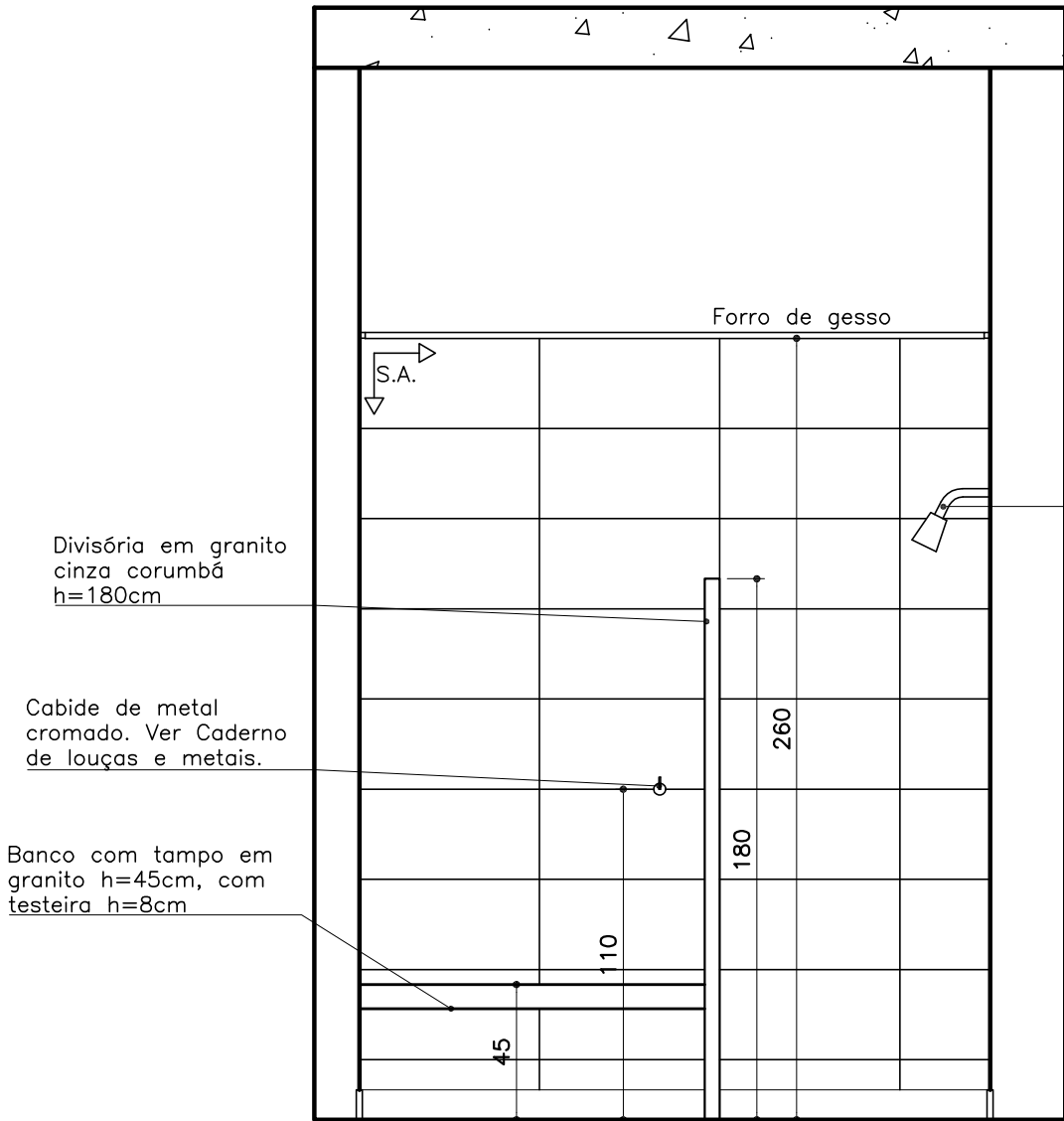

01 BANHO 4 – 2º PAV.  
**ELEVAÇÃO 01**  
ESCALA 1:25

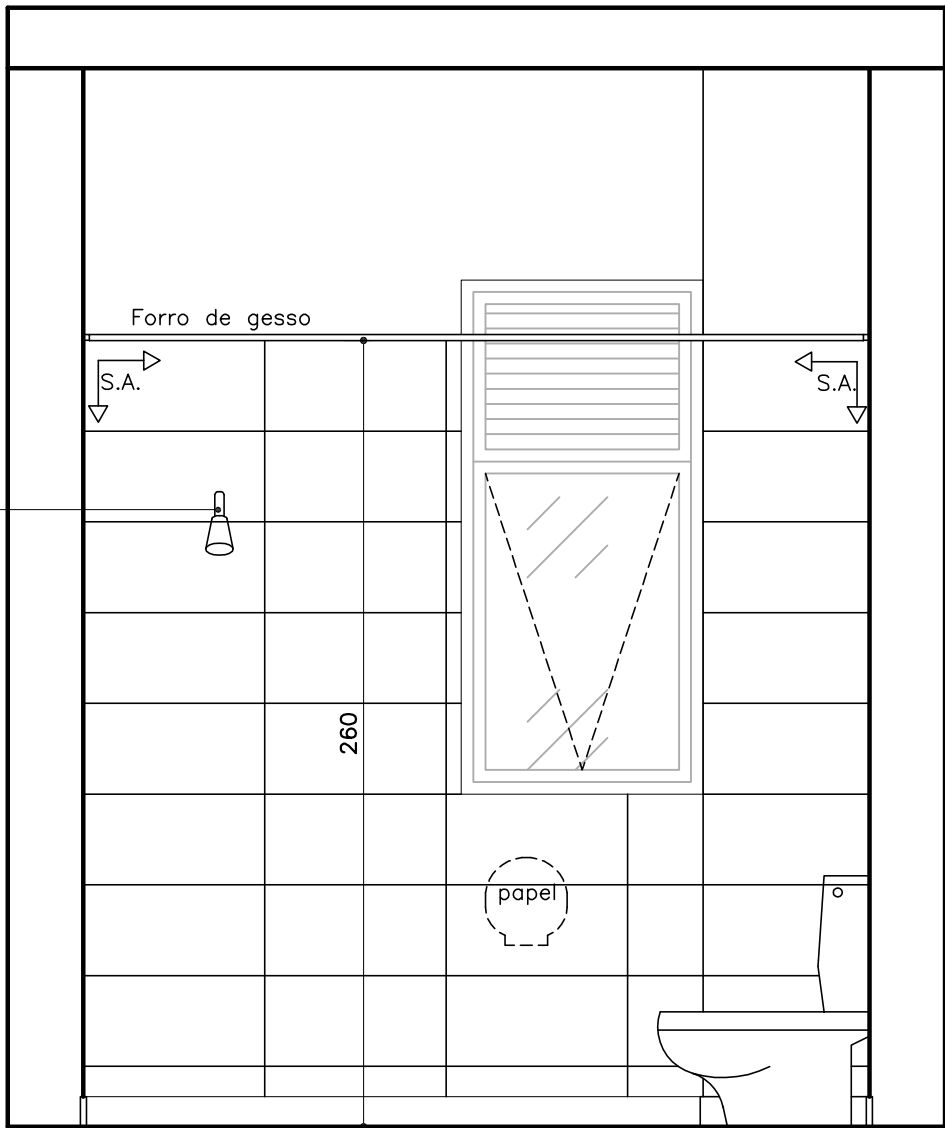

02 BANHO 4 – 2º PAV.  
**ELEVAÇÃO 02**  
ESCALA 1:25

↑ S.A. Início do sentido de assentamento

**ACABAMENTOS**

- **PISO:** porcelanato técnico (massa única), antiderrapante, borda retificada, 60x60cm, ref. ELIANE – Coleção Grânulos – Platina NA ou similar. Ver paginação de piso;
- **RODAPÉ:** em granito Cinza Corumbá ou Andorinha, h=10cm, e=2cm, semi embutido. Acabamento da junção das pedras em meia esquadria;
- **PAREDE:** cerâmica PEI-III, padrão extra classe A, dimensão 30x60cm, assentada horizontalmente, cor branca, acabamento brilhante, CECRISA, INCEPA ou similar;
- **TETO:** forro de gesso acartonado com juntas de dilatação em alumínio. Ver detalhe de forro.

OBSERVAÇÕES:		
– CONFERIR MEDIDAS NO LOCAL E CONSULTAR CADERNO DE ESPECIFICAÇÕES E CADERNO DE LOUÇAS E METAIS;		
– PARA MATERIAL SIMILAR AO DA ESPECIFICAÇÃO, DEVE-SE APRESENTAR AMOSTRAS PARA APROVAÇÃO.		
PROMOTORIAS DE JUSTIÇA DE JUIZ DE FORA – MG		
DETALHAMENTO: ÁREAS MOLHADAS– BANHOS (vestiários)		
CONTEÚDO:	BANHO 4 (2º pav) – ELEVAÇÕES 1 E 2	REVISÃO 00 31/01/20
DESENHO:	DANIELA ANDRADE	FOLHA: 15/16

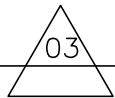
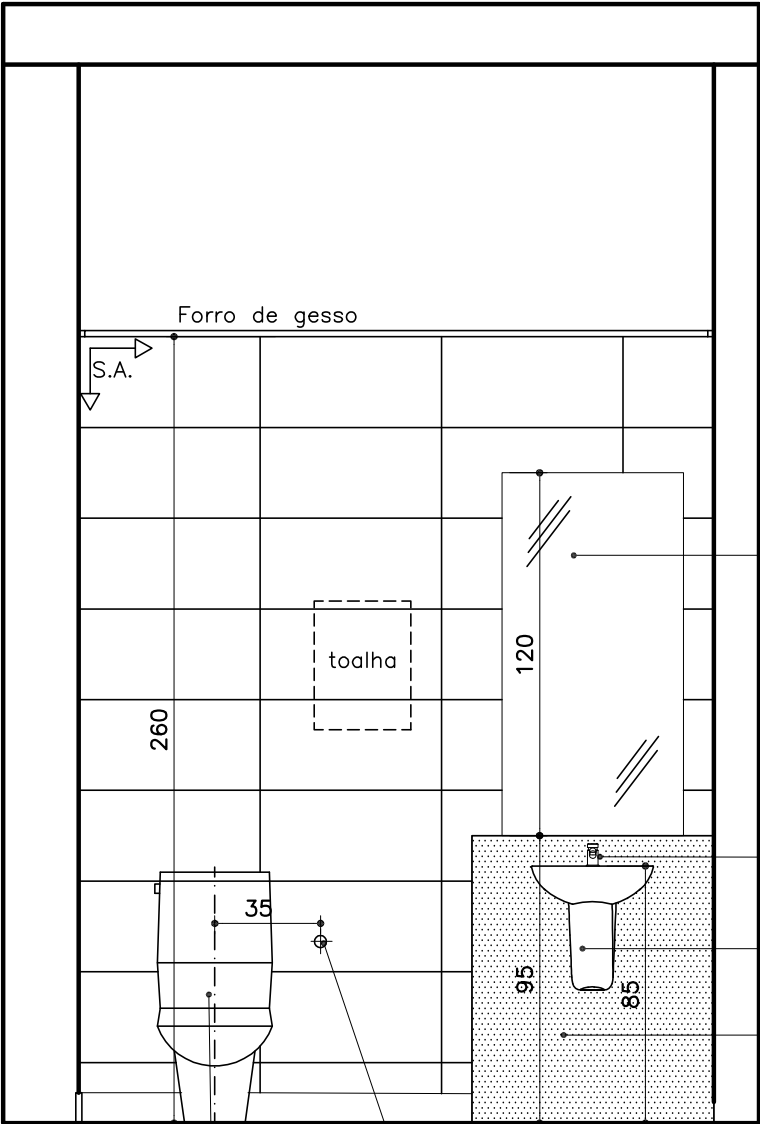

BANHO 4 – 2º PAV.  
**ELEVAÇÃO 03**

ESCALA 1:25

Espelho cristal, lapidado, 60x120cm, e=4mm, colado com silicone

Torneira para lavatório de mesa, de pressão. Ref.: Pressmatic compacto Docol

Lavatório com coluna suspensa Deca L51–CS117 ou modelo semelhante, na cor branca. Altura de instalação: 80cm de topo, do piso acabado.

Placa de granito Cinza Corumbá polido, e=2cm, com 80cm de largura e 95cm de altura.

Ponto hidráulico para ducha higiênica h=60cm do piso, sem acabamento

Vaso sanitário louça branca com caixa acoplada. Ver Caderno de louças e metais.

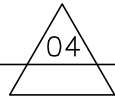
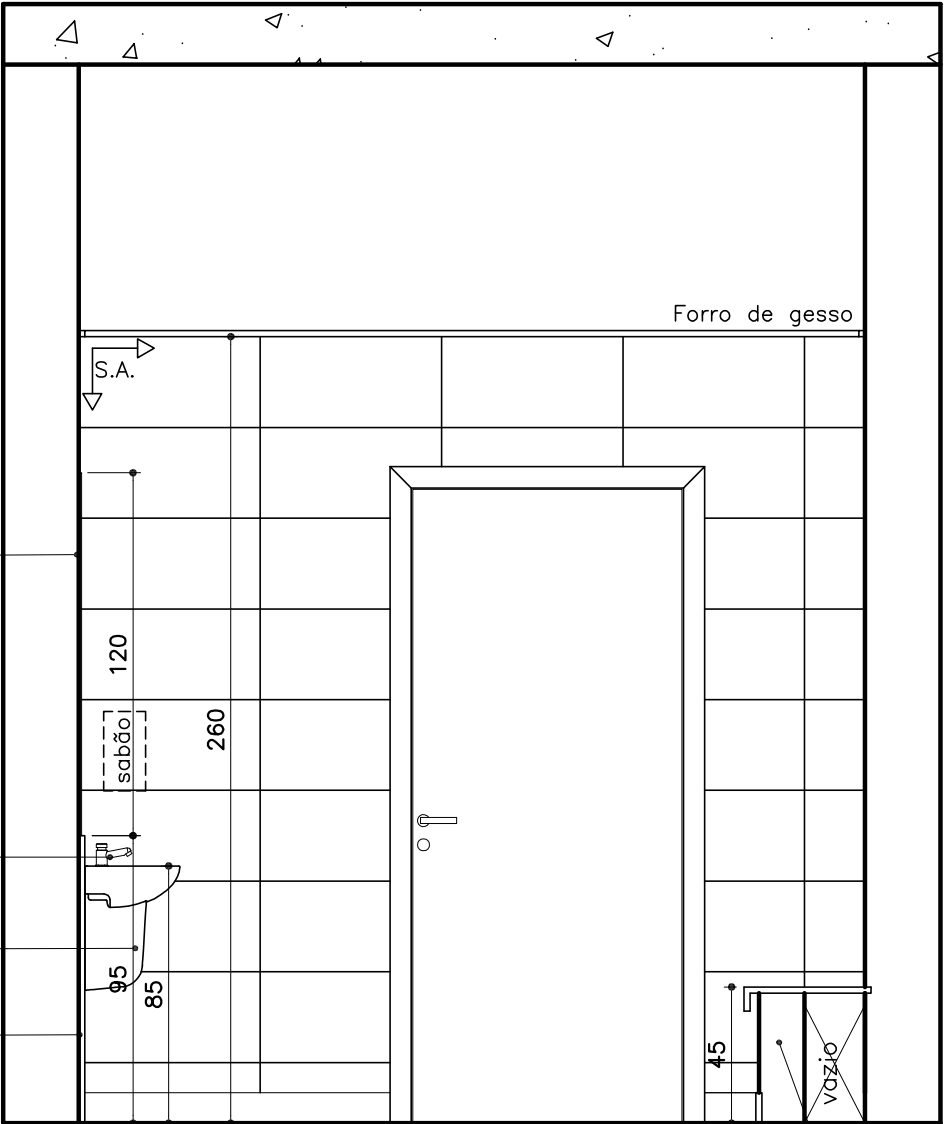

BANHO 4 – 2º PAV.  
**ELEVAÇÃO 04**

ESCALA 1:25

Banco com tampo em granito h=45cm, com testeira h=8cm

↑ S.A. Início do sentido de assentamento

OBSERVAÇÕES:

- CONFERIR MEDIDAS NO LOCAL E CONSULTAR CADERNO DE ESPECIFICAÇÕES E CADERNO DE LOUÇAS E METAIS;
- PARA MATERIAL SIMILAR AO DA ESPECIFICAÇÃO, DEVE-SE APRESENTAR AMOSTRAS PARA APROVAÇÃO.

ACABAMENTOS

- PISO: porcelanato técnico (massa única), antiderrapante, borda retificada, 60x60cm, ref. ELIANE – Coleção Grânulos – Platina NA ou similar. Ver paginação de piso;
- RODAPÉ: em granito Cinza Corumbá ou Andorinha, h=10cm, e=2cm, semi embutido. Acabamento da junção das pedras em meia esquadria;
- PAREDE: cerâmica PEI–III, padrão extra classe A, dimensão 30x60cm, assentada horizontalmente, cor branca, acabamento brilhante, CECRISA, INCEPA ou similar;
- TETO: forro de gesso acartonado com juntas de dilatação em alumínio. Ver detalhe de forro.

PROMOTORIAS DE JUSTIÇA  
DE JUIZ DE FORA – MG

DETALHAMENTO: ÁREAS MOLHADAS– BANHOS (vestiários)

CONTEÚDO:	BANHO 4 (2º pav) – ELEVAÇÕES 3 E 4	REVISÃO 00	31/01/20
DESENHO:	DANIELA ANDRADE		FOLHA: 16/16